

101

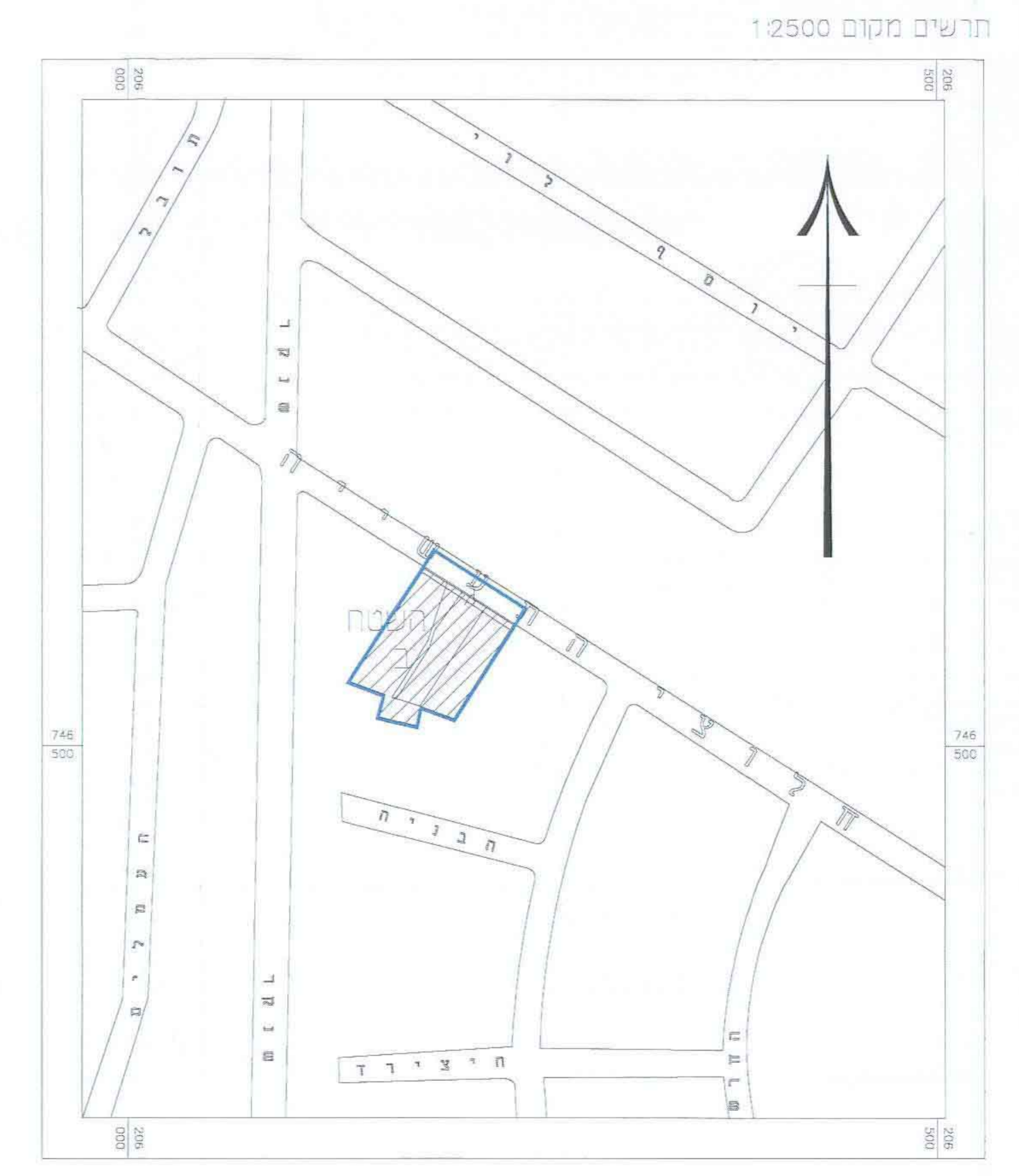
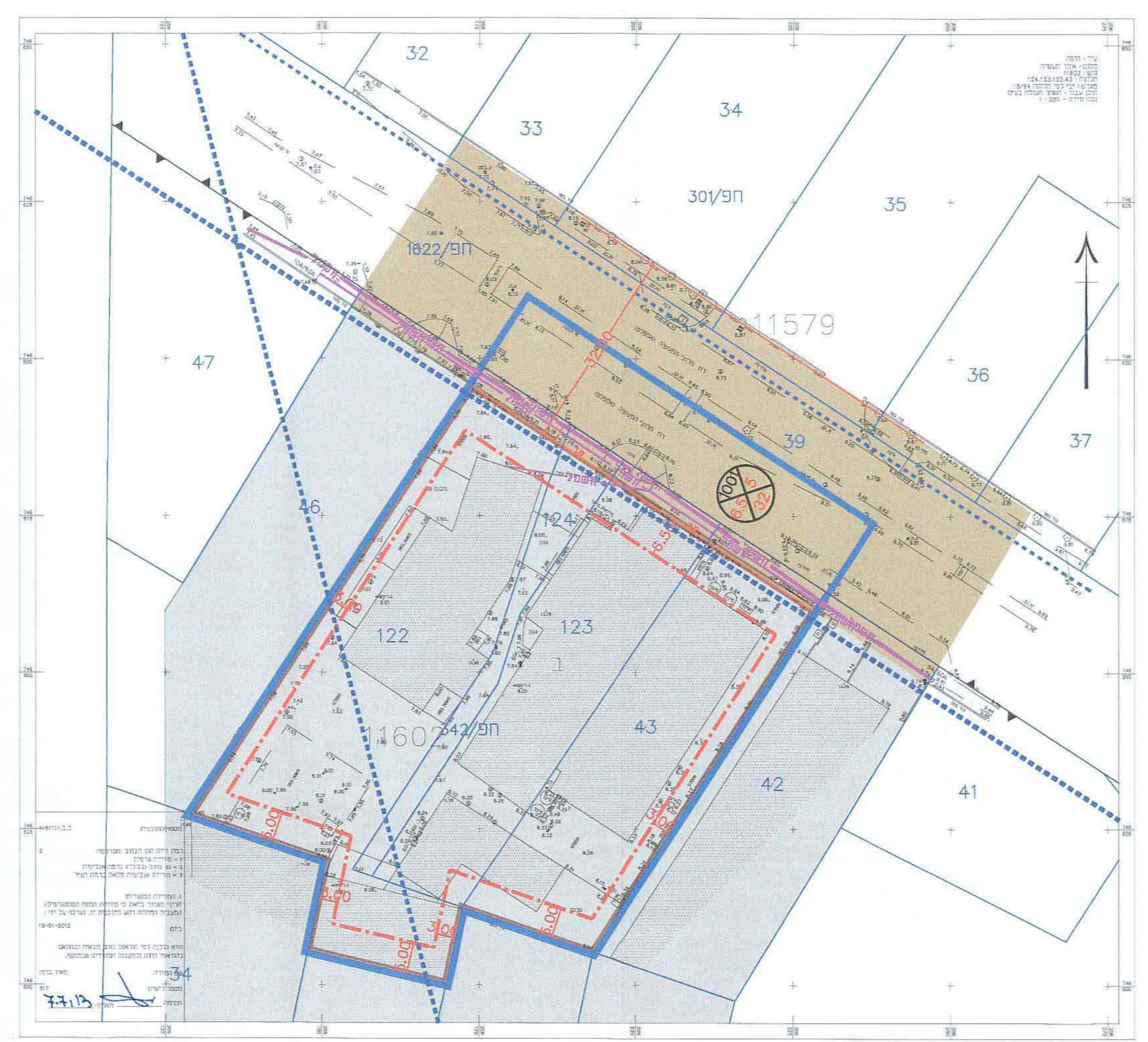

מצב מאושר : מקרא :

	קו כבין		גבול תב"ע
	קו רחוב		תעשיה קלה
	גבול תכנית מאושרת		דרך מאושרת
	מספר תכנית מאושרת 342/9ח		גבול גוש
	מספר הדרך קווי בו"ן		גבול חלקה רשומה
	רוחב הדרך		קו השכל מתה גבוה
	מספר גוש 11602		קו השכל מתה נמוך
	מספר חלקה רשומה 46		

תכנית מס' חפ"מ מק"מ 1622 ג

הסדרת בנייה קיימת ברחי חלוצי התעשייה 41, חיפה.

תשריט מצב מאושר

איחוד וחלוקה	סמכות ראשית	אופי התכנית
גליל איחוד וחלוקה	ועדה מחוזית	תכנית שניתן מכוחה להציא היתרים

מחזור : חיפה
 מרחב תכנון מקומי : חיפה
 רשות מקומית : חיפה
 שטח התכנית : 6165 מ"ר
 קנה מידה : 1 : 500

גושים וחלקות בתכנית:

הגוש	סוג הגוש	חלקות בגוש
11579	מוסדר	39
11602	מוסדר	122,123,124,43

זותמות מוסד התכנון :

שלב: מתן תוקף מהדורה: 1 תאריך: 9-06-2013

שמות וחתימות :

שם	תפקיד	חתימה
יוזם התכנית	השחר העולה בע"מ	
מגיש התכנית	השחר העולה בע"מ	
בעל חזיונות בפרקע	השחר העולה בע"מ	
עורך התכנית	אנוכי-הרוח אדריכלים ובתי ערים	
מועד	ד"ר רחובות 45, חיפה	