

מספר התוכנית: 1502/ש
תאריך: 09.12.2013
גובה קבלה: (חוק מס')

תכנית מס' ש/1502

חוספת זכויות בניה בחלקה 82 גוש 11372, זכרון יעקב

סוג התכנית: מתאר מפורטת
סוג איחוד וחלוקה: ללא
סמכות ראשית: ועדה מחוזית
היתרים או הרשאות: תכנית שמכוחה ניתן להוציא היתרים או הרשאות

מחוז: חיפה
מרחב תכנון מקומי: שומרון
רשות מקומית: זכרון יעקב
ישוב: זכרון יעקב

שטח התכנית: 0.538 דונם
קנה מידה: 1:250

גושים	חלקות	טוג הגוש	בשלותון	בחלקן
11372	תוסדר	82		

שלב: מתן חתימה | מחזור: 1 | תאריך: 08/10/13

חוזמות מוסד התכנון:

הועדה המקומית לתכנון ובנייה - שומרון
תכנית: 1502/ש
הומלצה לאישור
כשיביט מס' 771
תאריך: 08.11.13

הועדה המקומית לתכנון ובנייה - שומרון
תכנית: 1502/ש
הומלצה להפקדה
כשיביט מס' 771
תאריך: 08.11.13

נשרד הפנים מחוז חיפה
חוק התכנון והבניה תשכ"ח-1965
אישור תכנית מס' 1502/ש
הועדה המחוזית לתכנון ובניה החליטה
ביום 11.9.13 לאשר את התכנית
ע"י הועדה המחוזית

שמות וחתימות:

תאריך	חתימה	שם פרטי ומשפחה	מס. דורות	מס. פרטי ומשפחה	מגיש התכנית
12.11.13	[חתימה]	עמנון פלג	006499669	042091553	ד"ר
12.11.13	[חתימה]	דורית פלג	006499669	042091553	ד"ר
	[חתימה]	נחלה מירקושי ישראלי		025084252	ד"ר
11.11.13	[חתימה]	במ ברמן			מודד

הצגרת המודד:
הר"י מנחם בואי כי מידת המפה השופרנית/מצבית המואה רקע תכנית זו, נערכה ע"י ביום 20.11.13 והיא רוכה לפי הוראות נוהל מבאת וברחאם לוראות חוקן ולחנות המודדים שבתוקף. דיוק והקבול והקדסט: מדידה גרפית/קו כחול (בלבד) ברמה אלסטית/מדידה אלסטית מלאה ברמת תצ"ר (כולל ריקו ברמת) כחול (בלבד) ברמה מא"ר ברמה מודדת ומסלול מלאה ברמת תצ"ר (כולל ריקו ברמת) כחול (בלבד) ברמה שם המודד: מספר רשיון: 577
תאריך: 11.11.13
שם הקובץ: Index_s-1502.dwg

תרשים התמצאות ק.מ 1:5000

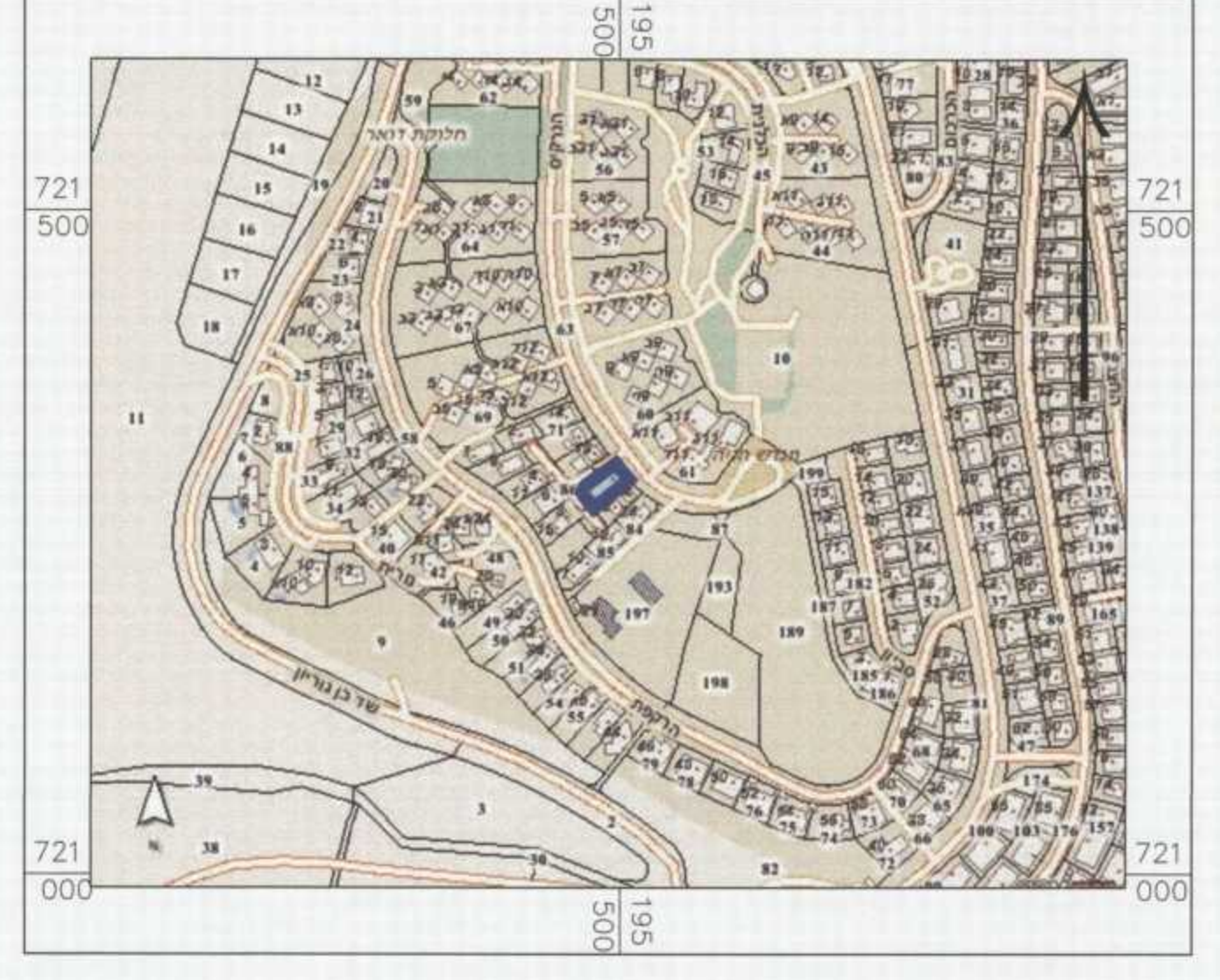

מקרא מצב מוצע

- גבול ותכנית
- מגורים א'
- קו בנין
- גבול תא שטח ומספרו
- עץ לשימור
- מספר הדרך
- קו בניין
- רוחב הדרך

מצב מוצע ק.מ 1:250

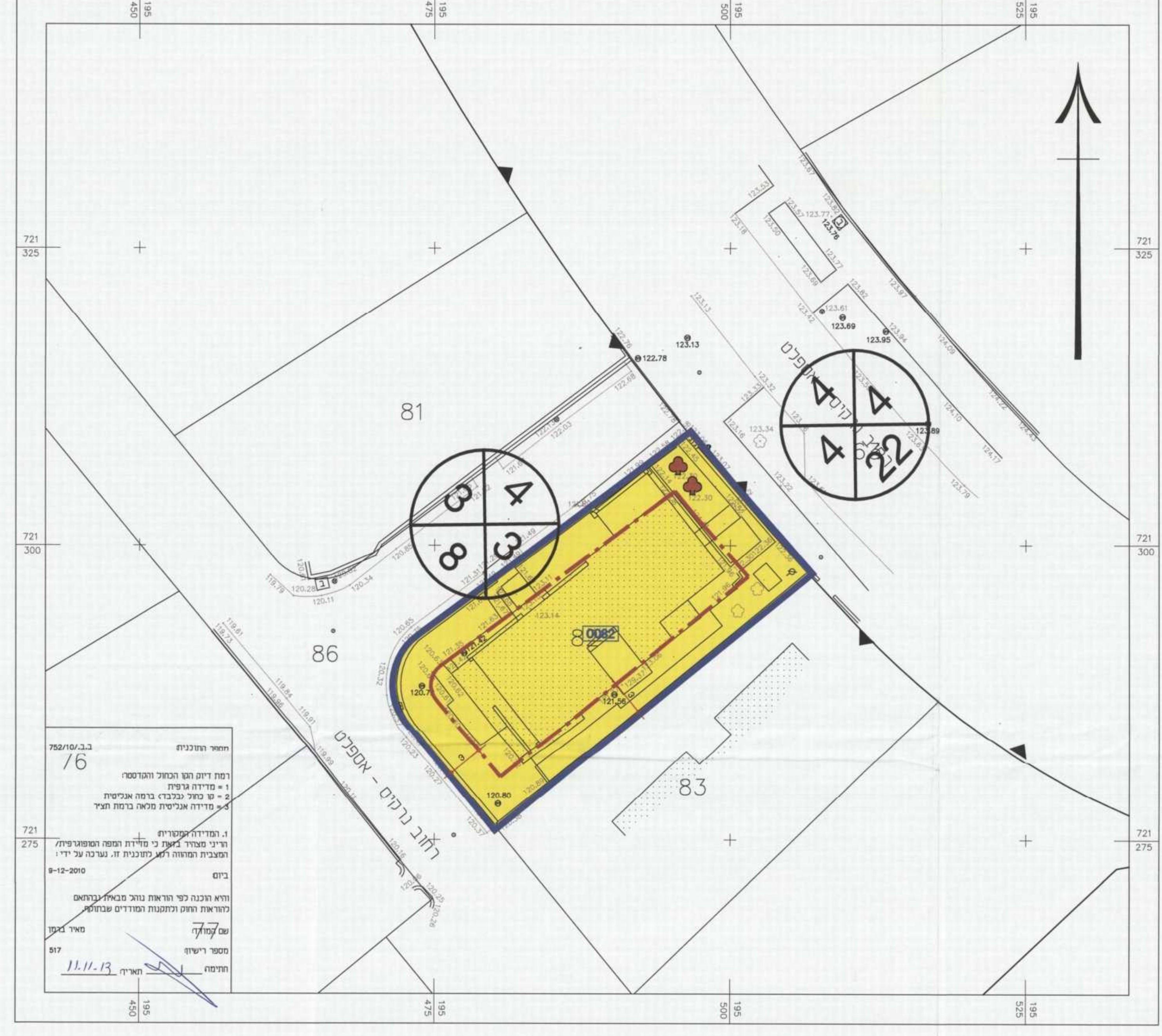

תרשים סביבה ק.מ 1:1250



מקרא מצב מאושר

- גבול ותכנית
 - אזור מגורים א'
 - דרך מאושרת
 - דרך משולבת מוצעת
 - קו בנין
 - מספר הדרך
 - קו בניין
 - רוחב הדרך
- יעוד לא לפי מבאת 2006

מצב מאושר ק.מ 1:250

