

302-0078253-M

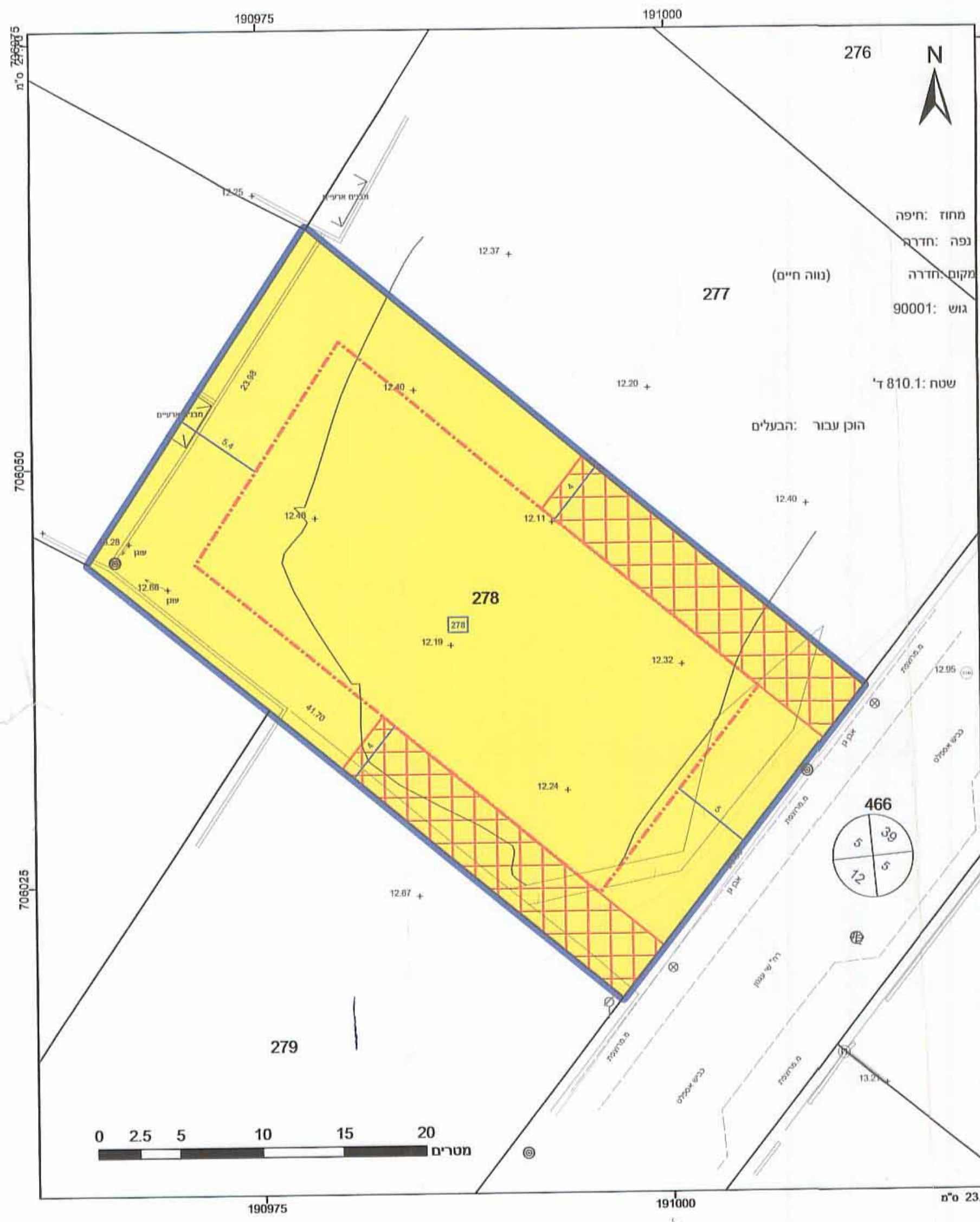

מקרא

גוש 1234 - גבול תכנית 1
 מספר חלקה 24 - מספר חלקה 3
 מספר חלקה 4 - מספר חלקה 5

מחוז חיפה
 מגורים א
 זיקת הגנה
 קו רבין
 09.01.2014
 נתקבל

הודעה על הפקדת תכנית מס' 6629
 מריסמוה בילקוט הפרסומים מס' 17.7.13

הודעה על אישור תכנית מס' 6724
 מריסמוה בילקוט הפרסומים מס' 31.12.13

אישורים
 חותמת הועדה המקומית

ועדה מקומית חדרה
 הפקדת תכנית מס' 302-0078253
 הועדה המקומית החליטה להפקיד את התכנית
 בשיעורה מס' 28.8.12 ביום 2012006

שם ותפקיד החותם
 חותמת הועדה המחוזית

ועדה מקומית חדרה
 אישור תכנית מס' 302-0078253
 הועדה המקומית החליטה לאשר את התכנית
 בשיעורה מס' 15.10.13 ביום 2013009

הריני מזהיר בזאת כי המפה הסטטוטורית/המחייבת המהווה רקע לתכנית זו, נכרתה על ידי ביום 1.5.2013 והיא הוכנה לפי הוראות סעיף 10א' לחוק, ובהתאם להוראות החוק ולתקנות המעודדים שבתוקף. דיוק הקו הכחול והקדסטרו: מידה אנליטית מלאה ברמת תצ'ר מספר 10009
מחאת 10009
 מספר חלקה 278
 מספר גוש 10009
 31.12.2013
 אהרן טרנר
 נחום מוסקוביץ
 נאמניקה - ניר: 082-555-1520

חוק התכנון והבנייה, התשכ"ה - 1965
 תכנית מפורטת

מס' 302-0078253

שינוי הוראות בניה בגוש 10009 חלקה 278

מחוז	חיפה
מרחב תכנון מקומי	חדרה
רשות מקומית	חדרה
ישוב	חדרה
תכנית בסמכות	מקומית
איחוד וחלוקה	ללא איחוד וחלוקה
היתרים או הרשאות	תכנית שמכונה ניתן להוציא היתרים או הרשאות
מועד תדפיס התשריט	16
מועד הפקה	27/06/2013 11:26
מהדורה	2
שלב	חילוי תכנים להפקדה
שטח התכנית	שטח 1.018 קנה מידה 1:250

שמות וחתימות*

מנכ"ס תכנית	חודרי סבג	חתימה
שנד ראשי	מיכאל דוידוב	חתימה
י"מ	חודרי סבג	חתימה

בעלי ענין בקרקע*

בעלים	אהרון סבג	חתימה
בעלים	איוס סבג	חתימה
בעלים	מיכל סבג	חתימה
בעלים	חודרי סבג	חתימה

טבלת גושים וחלקות*

מספר גוש	10009	חלק	278
מספר חלקות	במספר חלקות	בשלמותן	

