

מצב מאושר ק"מ : 1:500

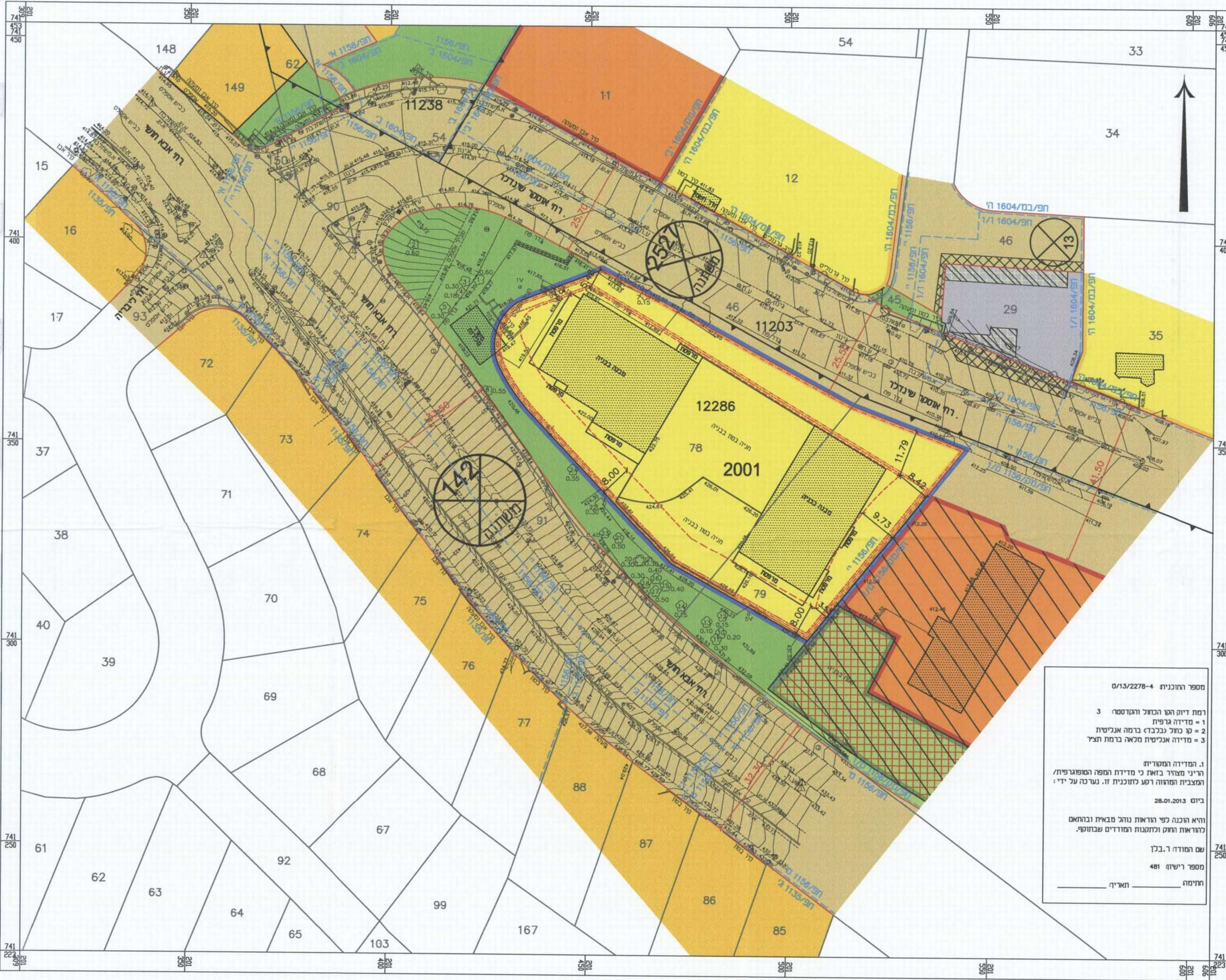

מספר החוכנית 0/13/2278-4
 רמת דיוק העו הכולל והקוטטר 3
 1 = מדידה גרפית
 2 = סך כולל בכלכלה ברמה אנכית
 3 = מדידה אנכית מלא ברמת תעד
 1. המדידה המטרית
 הריני מצהיר בזאת כי מדידת המפר והפוטנציאל/הצבית והעומק נעשו לתוכנית זו. נערכה על ידי:
 ביום 28.01.2013
 והיא הונחה לפי הוראות נוהל מבאת ובהתאם לנוראות חוק ונתקנת המודדים שנתקפו.
 שם המודד ר. בנר
 מספר רישומו 481
 חתימה _____
 תאריך _____

- 1156/97
- 11203
- 2001
- 29
- 13
- 5
- 5
- 2

מקרא מצב מאושר :

- גבול תכנית
- גבול תכנית מאושרת ומספרה
- אזור מגורים מיוחד
- אזור מגורים א' מיוחד
- מגורים ד' (מבא"ת)
- מסחר (מבא"ת)
- שטח ציבורי פתוח (מבא"ת)
- שטח ציבורי פתוח
- שטח פרטי פתוח (מבא"ת)
- דרך מאושרת
- זיקת הגעה (מבא"ת)
- תניה (מבא"ת)
- החזיות מיוחדות (מבא"ת)
- שטח לאיחוד וחלוקה חדשה (מבא"ת)
- קו רחוב
- קו ביץ
- קו ביץ לתלקי ביץ נמוכים מדרך אבא חושי
- קו ביץ לחניון תת קרקעי
- קו ביץ למגננת נגד רוח
- מספר הדרך
- קו ביץ
- רחב הדרך
- גבול חלקה רשומה ומספרה
- גבול גוש
- מספר גוש
- גבול מוגרש לפי תב"ע מאושרת
- מספר מוגרש לפי תב"ע מאושרת

תרשים סביבה ק"מ : 1:5000

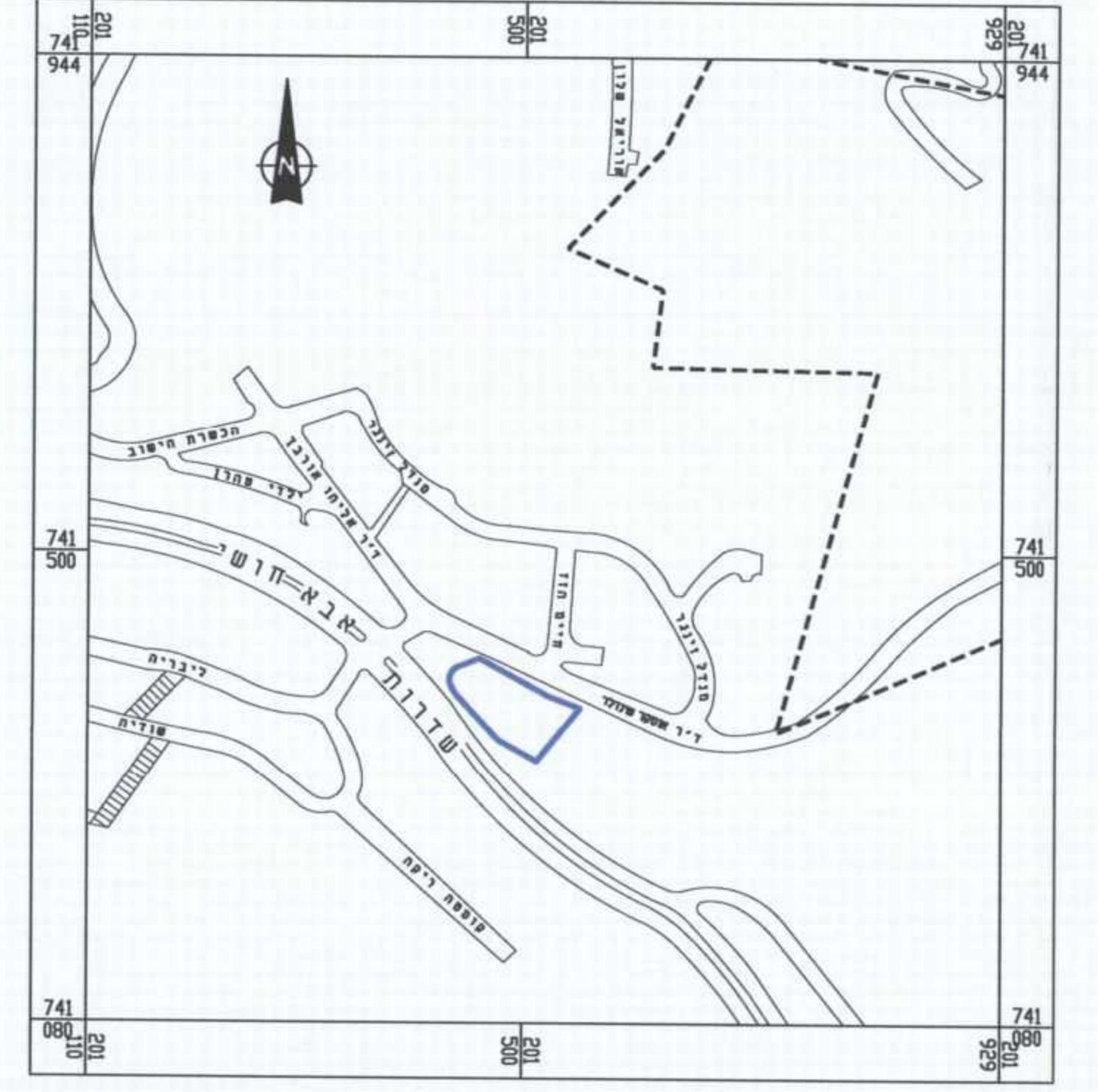

תרשים סביבה קרובה ק"מ : 1:2500

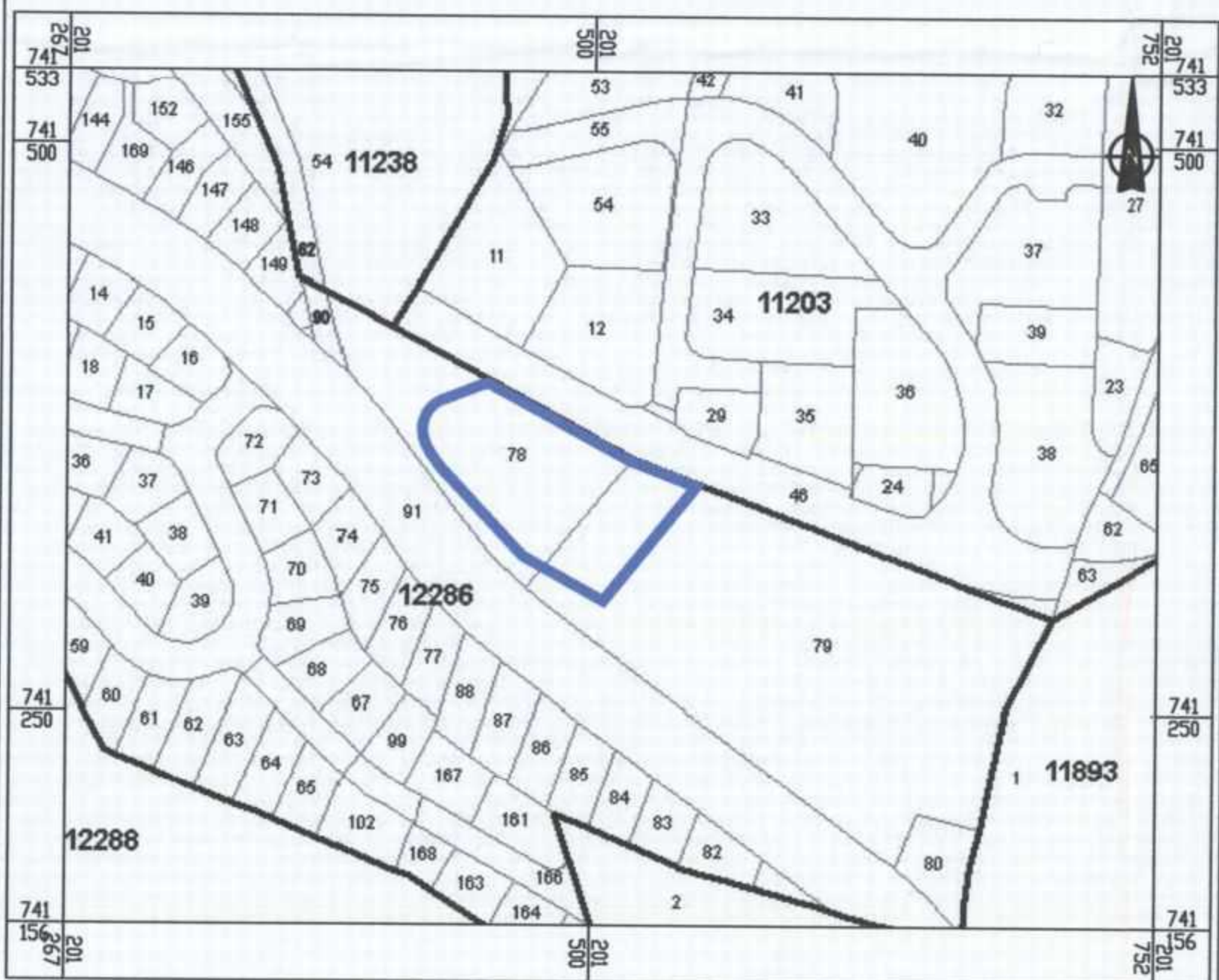

חוק התכנון והבנייה, התשכ"ה - 1965 חוקיות מפורטת	
מס' 0134569-304	
חפ"מ 1156/א - שינוי בהוראות בניה במגרש 2001, שדי אבא חושי 145	
תשרים מצב מאושר מנחה גליון 1 מתוך 1	
מחוז	חיפה
מרחב תכנון מקומי	חיפה
רשות מקומית	חיפה
ישוב	חיפה
תאריך	24/07/2014
שם תנספח	ק"מ
מצב מאושר	1 : 500
תרשים סביבה	1 : 5000
תרשים נוסף	1 : 2500
תרשים נוסף	-
תמונה נוספת	-

אישורים

<p>הועדה המקומית לתכנון ובניה - חיפה תכנית ת.מ. חסי 1156/א הומלץ להפקדה בשיבת ח - 10 ב - 10.06.2013 (-) זדחה שלטון (-) שריאל וסדון יושב ראש הועדה מתגדס העיר</p>	<p>משרד המנים מחוז חיפה חוק התכנון והבניה תשכ"ה-1965 הועדה המחוזית החליטה ביום: 25.6.14 לאשר את התכנית יוסף מילב תאריך 19.8.14</p>	<p>זדחה על הפקדת תכנית מס' 304-0134569 מדרסחו בילקוט הפרסומים מס' 1922 ביום 20.3.14</p>
<p>זדחה על אישור תכנית מס' מדרסחו בילקוט הפרסומים מס' ביום</p>	<p>שמות וחתימות: עורך ראשי: _____ שם: פנינה רוזנברג תאריך: _____ זדחה/חברג פנינה אדריכלות ובנין ערים</p>	