









מקרא מצב מאושר:

-  גבול תכנית
-  גבול תכנית מאושרת
-  אזור מגורים ב'
-  שטח ציבורי פתוח
-  דרך קיימת או מאושרת
-  קו בנין
-  מבנה קיים
-  מספר גוש
מספר חלקה
-  מספר הדרך
קו בניין
רוחב הדרך

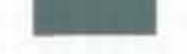
מצב מאושר
ק.מ. 1:250

תרשים סביבה קנה מידה 1:2500



תרשים מקום
ק.מ. 1:2,500

מקרא:

גבול תכנית

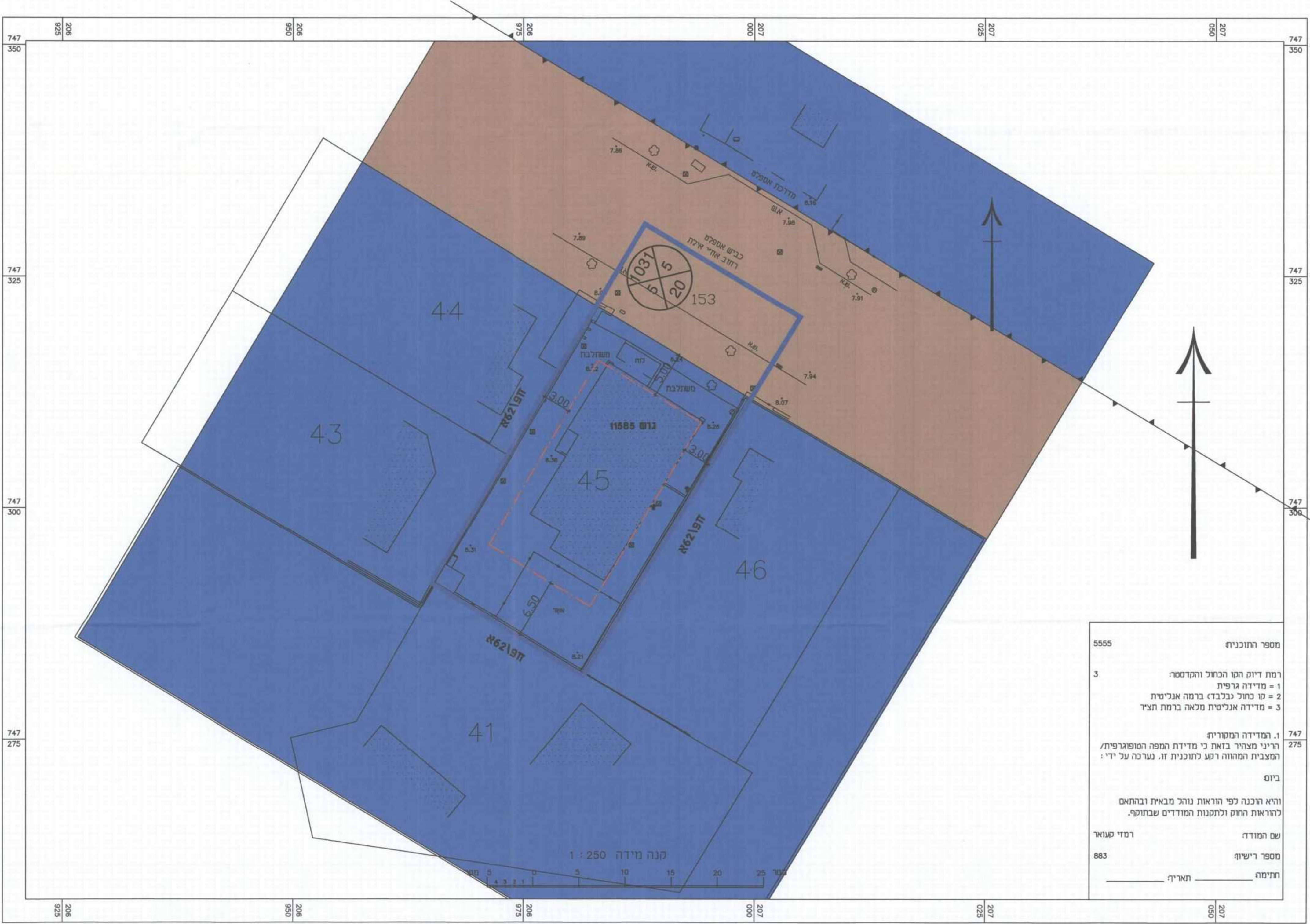

מספר התוכנית: 5555

רמת דיוק הקו הכחול והקדומה:
1 = מדידה גרפית
2 = קו כחול נכלבדו ברמה אנליטית
3 = מדידה אנליטית מלאה ברמת תצ'ר

1. המדידה המסורתית
הריני מצויר בואת כי מדידת המפה הסופוגרפית/
המצבית המחווה רקע לתוכנית זו. נערכה על ידי:

ביום

והיא הוכנה לפי הוראות נוהל מבאית ובהתאם
לדורות החוק ולתקנות המודדים שבתוקף.

שם המודד: רמזי קטואר
מספר רישיון: 883
חתימה: _____ תאריך: _____

304-0121285 חפ"פ 1612/יג
שיפוץ יעוד ותוספת שימושים ברח אח"י אילת 25
בקריית חיים
תוכנית מתאר מקומית
תשריט מצב מאושר
08-12-2014
נתקבל

איחוד וחלוקה	סמכות ראשית	אופי התכנית
ללא איחוד וחלוקה	ועדה מחוזית	תכנית עשיתן מכוונה להוציא ריתרים

מחוז: חיפה
מרחב תכנון מקומי: חיפה
רשות מקומית: חיפה

שטח התכנית: 848 מ"ר
קנה מידה: 1:250

גושים וחלקות בתכנית:

גוש	סוג הגוש	חלקות בשלמותן	חלקי חלקות
11585	מוסדר	45	153

חותמות מוסד התכנון:

משרד הפנים מחוז חיפה
חוק התכנון והבניה תשכ"ה-1965
הועדה המחוזית החליטה ביום:
1.10.14
לאשר את התכנית
יטף משלב
ק"ר תוועדה המחוזית

הועדה המחוזית לתכנון ובניה - חיפה
תכנית ת.מ. 304-0121285
חוסלץ להפקדה
בשיכון ח - 88 - כ.מ.מ.מ.מ.
(מחוז אילת) (מ"אילת מרזון)
יושב ראש הועדה: מנחם חנין

שלב: מתן תוקף מהודרה: 1 תאריך: 11.11.2014

שמות וחתימות:

שם	תפקיד	מס' ת.מ.	מס' טל.	מס' דוא"ר
יוסי וסוניה יריב	יוזם התכנית	054-4997626	048424212	yosiyariv@gmail.com
יוסי וסוניה יריב	מגיש התכנית	054-4997626		yosiyariv@gmail.com
מנחם מקרקעי ישראל	בעל חזקיות בקרקע	04-8630855	04-8630855	www.nel.gov.il
יוסי וסוניה יריב	עיריית חיפה	054-4997626		yosiyariv@gmail.com
רח' חסן שוקרי, חיפה	עיריית חיפה	04-8356356		
תמיר לור	עורך התכנית	04-8211306	04-8211307	alortnlr@zohav.net.il
רמזי קטואר	מודד	04-8531532	04-8520166	ranzi883@netvision.net.il

הצהרת מודד

הריני מצויר בואת כי מדידת המפה הסופוגרפית / המצבית המחווה רקע לתוכנית זו.
נערכה על ידי ביום 11.11.14 והיא הוכנה לפי הוראות נוהל מבאית ובהתאם לדורות החוק ולתקנות המודדים שבתוקף. דיוק הקו הכחול והקדומה: מדידה גרפית / קו כחול נכלבדו ברמה אנליטית / מדידה אנליטית מלאה ברמת תצ'ר. נערכה על ידי:

רמזי קטואר
מספר רישיון: 883
תאריך: 11.11.14