

ק.מ. 1: 500

מצב מאושר

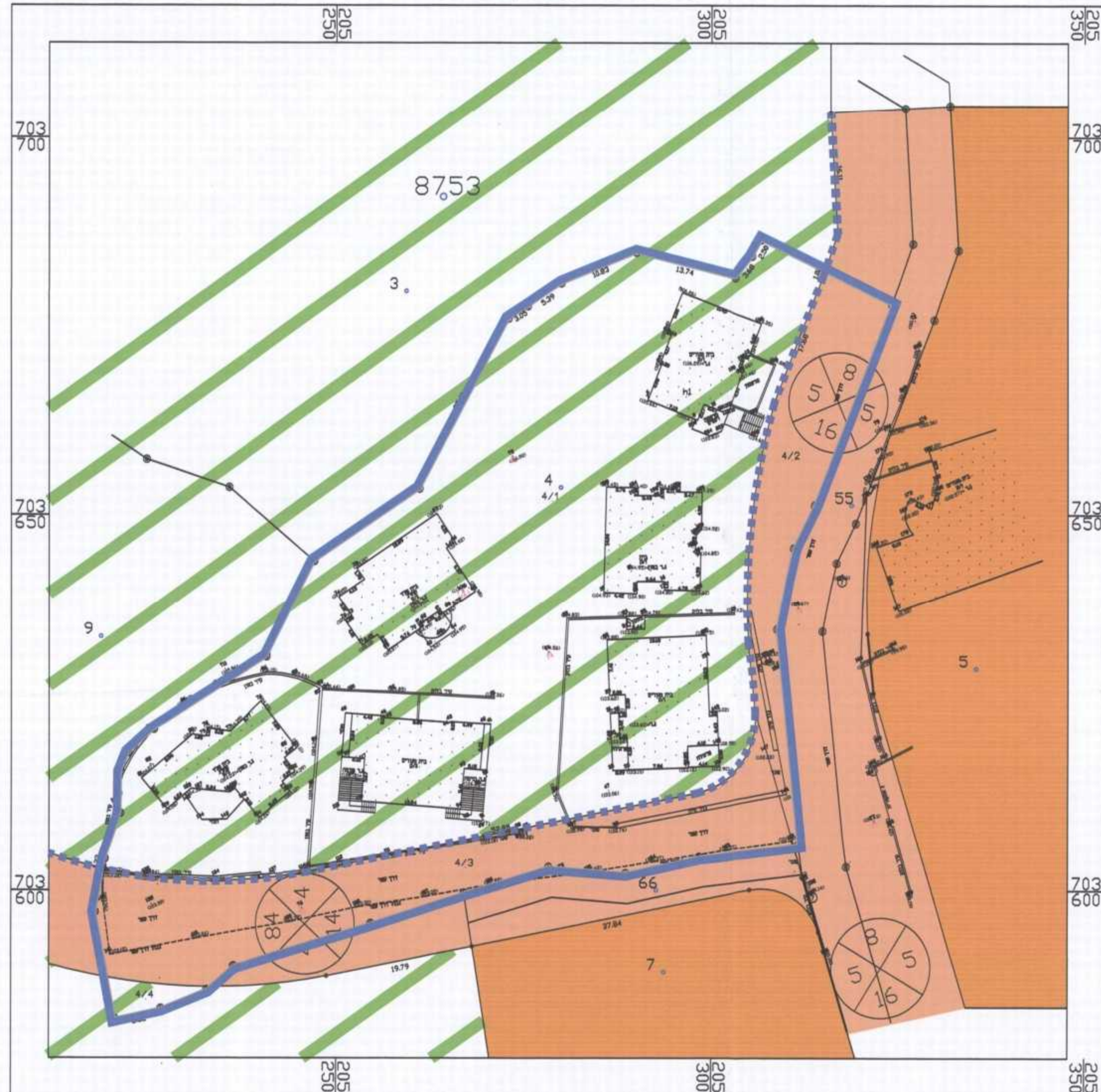

מקרא מצב מאושר

- גבול התכנית
- גבול תכנית מאושרת
- אזור מגורים א
- דרך מאושרת
- שטח חקלאי
- מספר דרך
- קו בנין קדמי במסרים
- רוחב הדרך במסרים
- גבול גוש
- מספר דרך
- קו בנין קדמי במסרים
- רוחב הדרך במסרים
- גבול חלקה רשומה
- גבול חלקה רשומה לביטול
- גבול מגרש
- מספר חלקה רשומה
- מספר חלקה רשומה לביטול
- מספר גוש
- מבנה קיים

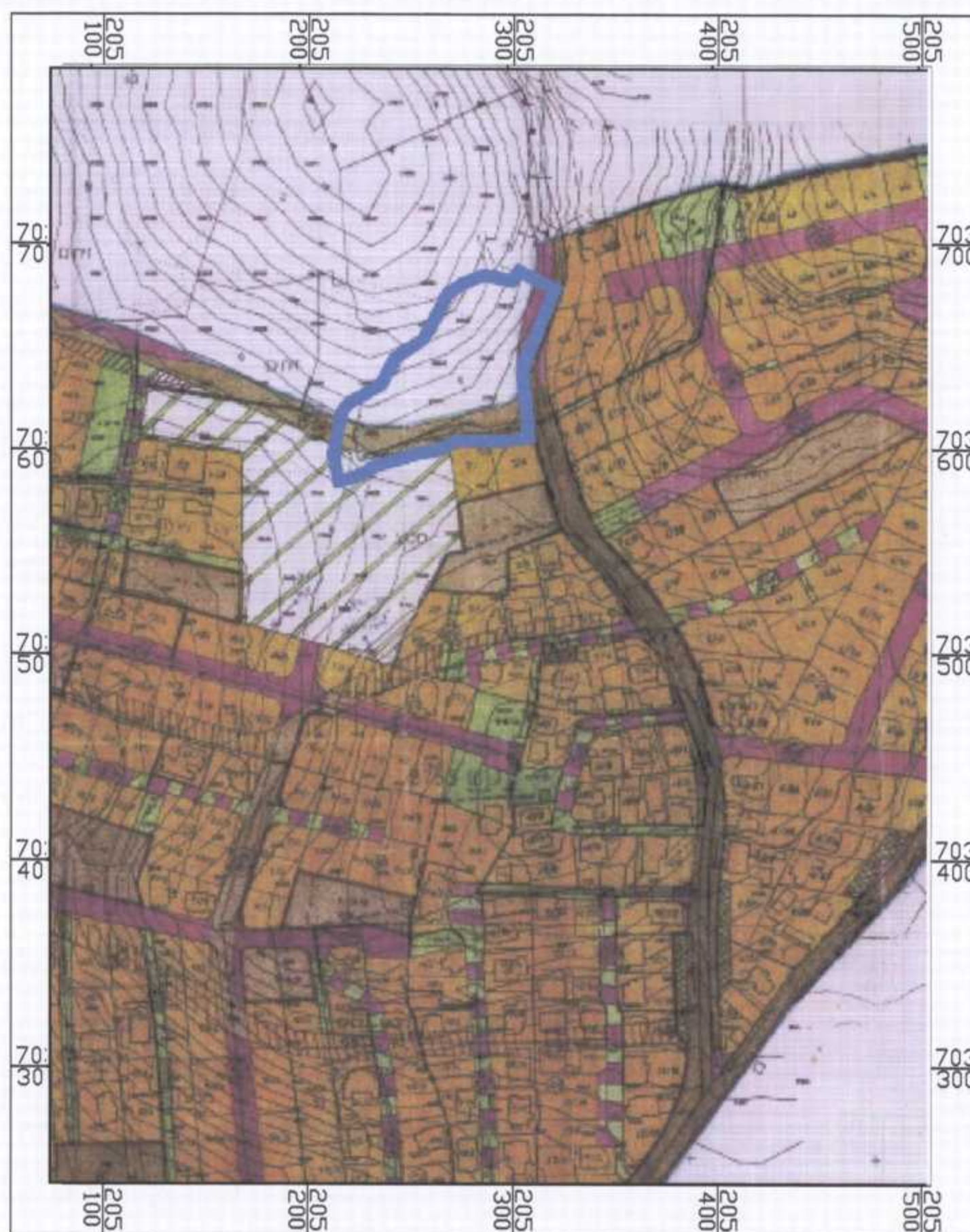

תרשים סביבה על רקע תכנית ענא 361

על רקע מצב קיים קני"מ 1: 2,500

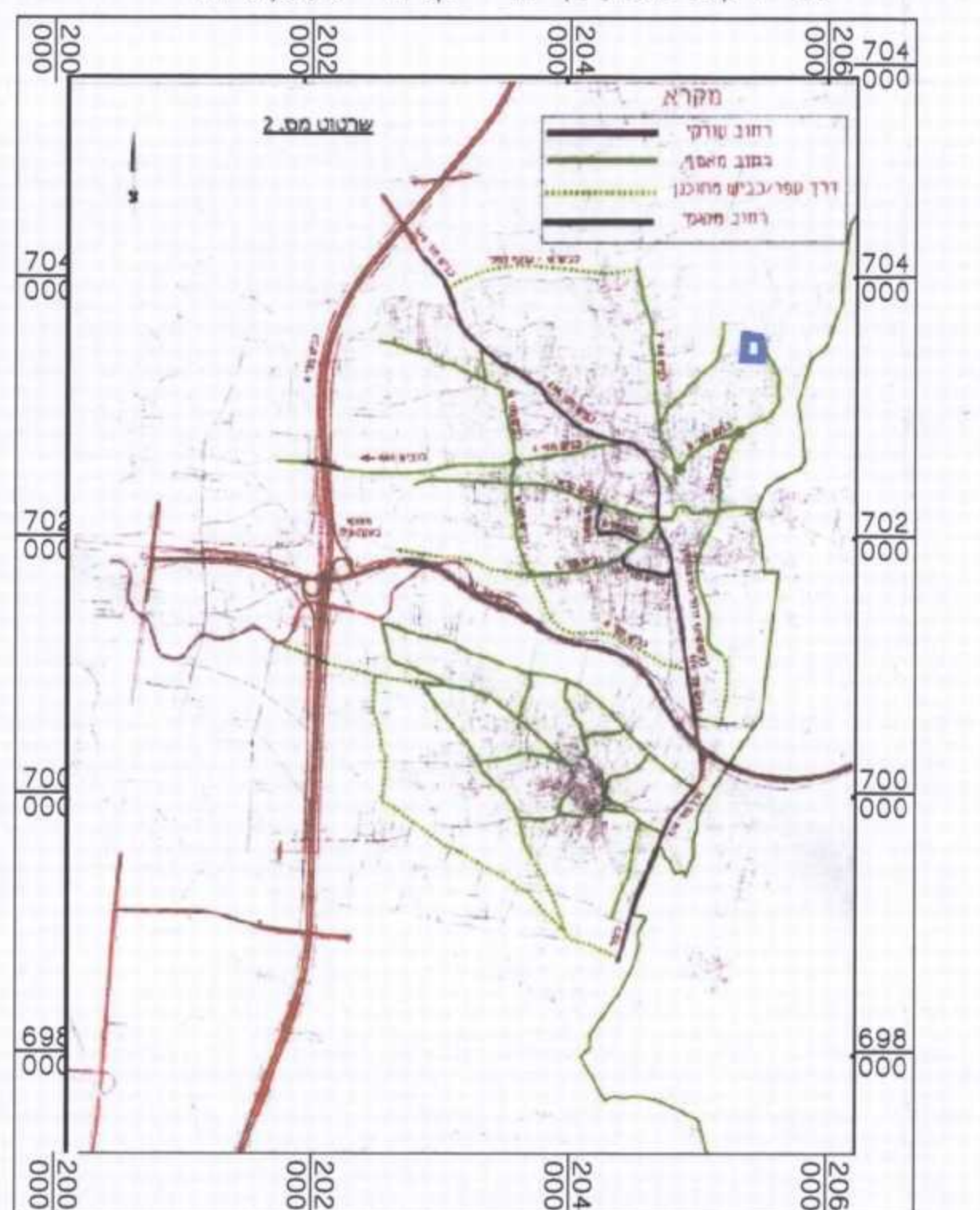

תרשים סביבה על רקע כביש 6 וכביש 61

על רקע מצב קיים קני"מ 1: 50,000

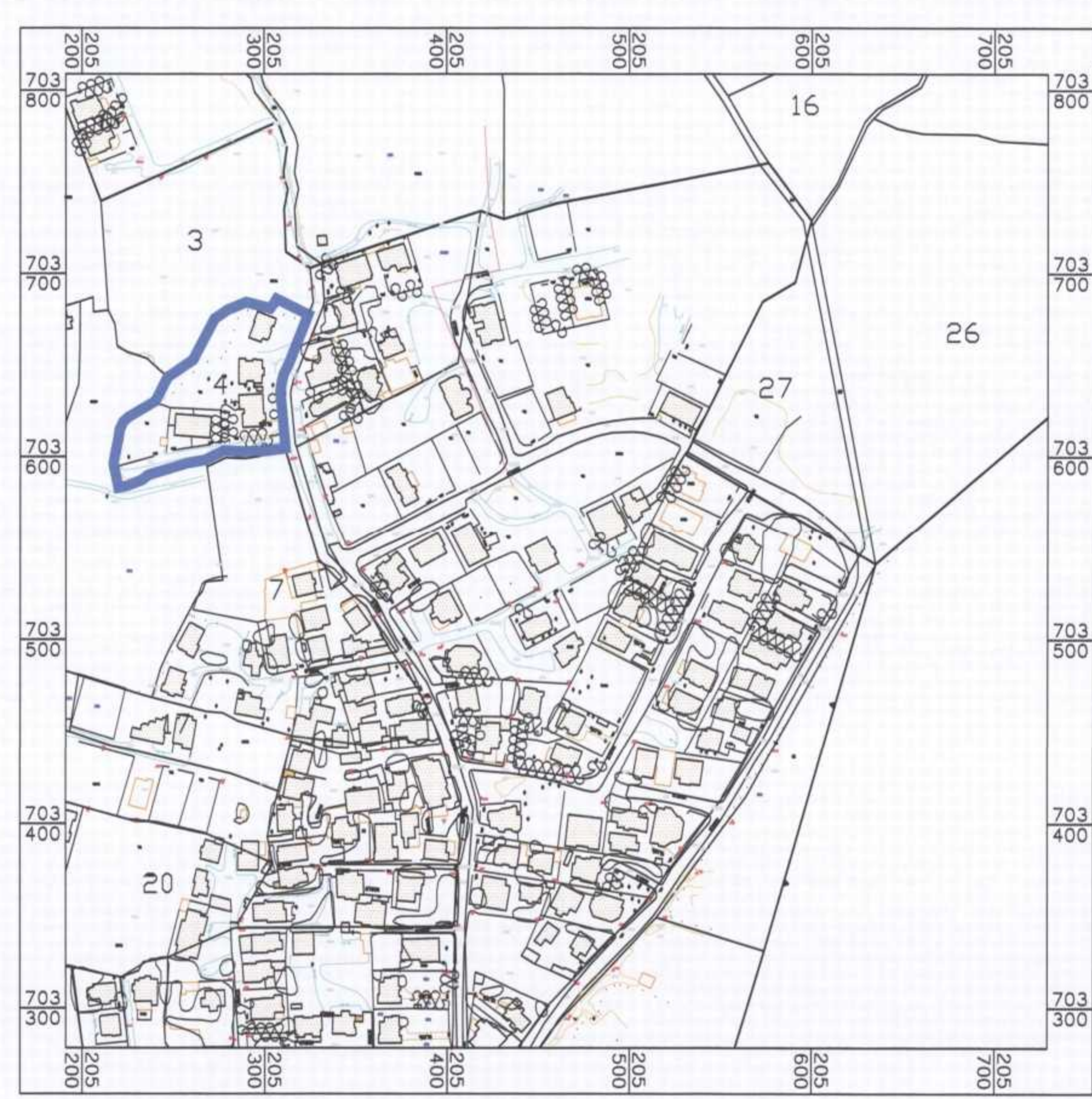

תרשים סביבה לפי תכנית גושים וחלקות

קני"מ 1: 2,500

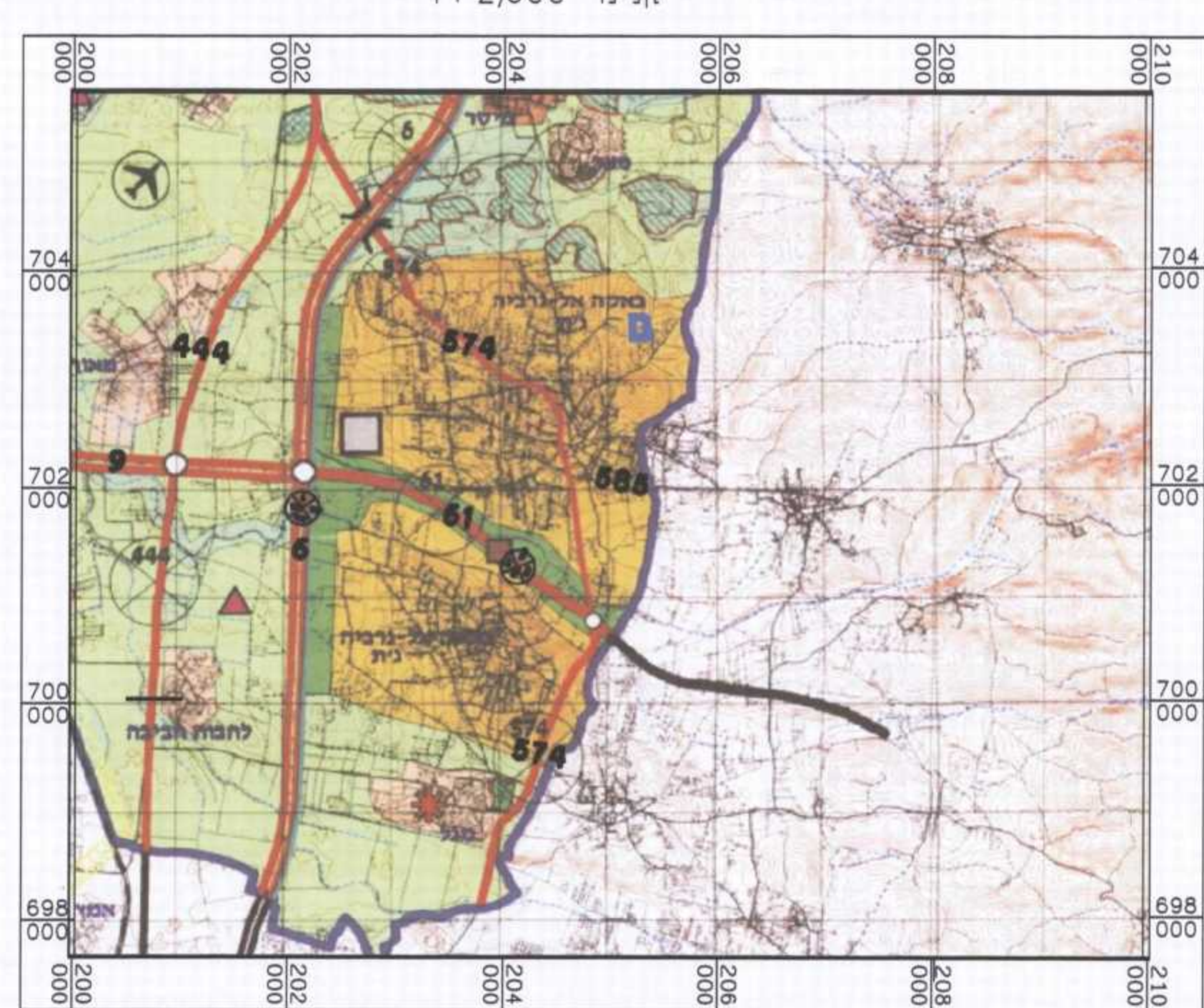

תרשים התמצאות עפ"י תמ"מ 61

קני"מ 1: 50,000

תכנית חס' 354-0094490

שכונת יאל שוקפאן א'

תכנית מתאר מקומית חכוללת חוראות של תכנית מפורטת

מצב מאושר

איחוד וחלוקה	מסכות ראשית	אופי התכנית
ללא הטמחה	ועדה מחוזית	תכנית שניתן מכוחה להוציא היתרים

מחוז:	חיפה
מרחב תכנון מקומי:	עירון
רשות מקומית:	באקה אל-גרבייה גית
ישוב:	באקה אל-גרבייה
שטח התכנית:	5,836 מ"ר
קנה מידה:	1: 500
גוש:	8753
גושים וחלקות בתכנית:	4

מסדר	8753
מספר	4

חותמות מוסד התכנון:



שלב: הגשה מחדרה: 1 תאריך: 12/10/2015

שמות וחתימות:

שם:	מר פרי אהוד ענדאן	ת.ד:	23275282
מסמך:	באקה אל-גרבייה 30100	טל:	050-7307233
שם:	מר פרי אהוד ענדאן	ת.ד:	23275282
מסמך:	באקה אל-גרבייה 30100	טל:	050-7307233
שם:	מר פרי אהוד ענדאן	ת.ד:	23275282
מסמך:	באקה אל-גרבייה 30100	טל:	050-7307233
שם:	מר פרי אהוד ענדאן	ת.ד:	23275282
מסמך:	באקה אל-גרבייה 30100	טל:	050-7307233
שם:	מר פרי אהוד ענדאן	ת.ד:	23275282
מסמך:	באקה אל-גרבייה 30100	טל:	050-7307233
שם:	מר פרי אהוד ענדאן	ת.ד:	23275282
מסמך:	באקה אל-גרבייה 30100	טל:	050-7307233
שם:	מר פרי אהוד ענדאן	ת.ד:	23275282
מסמך:	באקה אל-גרבייה 30100	טל:	050-7307233
שם:	מר פרי אהוד ענדאן	ת.ד:	23275282
מסמך:	באקה אל-גרבייה 30100	טל:	050-7307233

טבלת שמחים:

סוג	שטח	מספר	אזור
אזור מגורים א	-	-	-
שטח חקלאי	76.83	4483	-
דרך מאושרת	23.17	1392	-
שטח ציבורי פתוח	-	-	-
סה"כ	100	5,836	-

הרשמייה המפורטת הרני מצויר בזאת כי מדידת המפר המפורטת/ המצבית המפורטת רקע לתכנית זו, נערכה על ידי בית: והיא תוכנה לפי חוראות טהא מבאית וברחאם לוראות חוזק ולתמנת המודדים שבחוק. דיוק הן החזק והמקסטר: מדידה גרפית / קו חזק (כלבד) ברחה אגלישית/מדידה אגלישית/מדידה אגלישית/מדידה אגלישית (כולל הן החזק).

שם המודד: מס רשיון: זמאיר