3.2.15

מינהל התכנון
התעדה המחוזית - מחוז חיפה
07-12-2015
נתקבל

חוק התכנון והבנייה, התשכ"ה - 1965

תכנית מתאר מקומית

מס' 304-0157719

חפ/2339 הגנים הבהאיים, מתקן הנדסי וסביבתו

תשריט מצב מוצע	גיליון 1 מתוך 1	
מחוז	חיפה	
מרחב תכנון מקומי	חיפה	
רשות מקומית	חיפה	
ישוב	חיפה	
תכנית בסמכות	מחוזית	
איחוד וחלוקה	ללא איחוד וחלוקה	
היתרים או הרשאות	תכנית שמכוחה ניתן להוציא היתרים או הרשאות	
מונה תדפיס התשריט	19	
מועד הפקה	08/11/2015	11:32
שלב	מהדורה 1	מילוי תנאים למתן תוקף
שטח התכנית	קנה מידה 1:250	דונם 2.612

מקרא

- גבול תכנית
- תא שטח ומספרו (140)
- גוש 1234 גבול גוש ומספרו
- 5 גבול חלקה ומספרה
- רחבת דרך
- מספר הדרך
- קו בנין
- חתך הדרך
- שטח פרטי פתוח
- מתקנים הנדסיים
- מגורים א
- הנחיות מיוחדות
- מבנה להריסה
- קו-בנין
- מידות
- עץ/עצים לשימור
- עץ/עצים להעתקה
- עץ/עצים לעקירה

מקרא מפת מדידה

- מבנה
- צריף/סככה/חממה
- אספלט
- אבן שפה
- דרך עפר
- גדר תיל \ רשת
- גדר אבן/קיר
- גדר אבן/ קיר אבן/ גדר\ בטון
- שפת ואדי
- מדרון עליון\ שיפוע טבעי
- עץ
- 12.85 נקודת גובה אופיינית
- קו גובה משני (0.1, 0.5 מ')
- 123 קו גובה ראשי (0.5, 2.5, 10 מ')
- שוחת ביקורת כללית
- עמוד כללי
- ארון כללי
- עמוד תאורה
- עמוד תקשורת
- ע. חשמל עץ
- ע. חשמל בטון
- ע. חשמל תעלה
- ע.חשמל, זוית
- שוחת\ גוב מים
- שוחת ביוב
- שוחת ניקוז
- גוב תקשורת

תרשים התמצאות - קנ"מ 1:6000

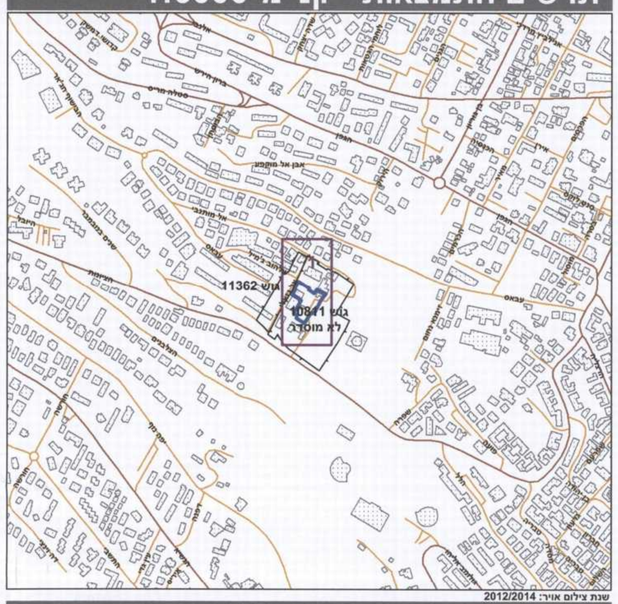

שכבת צילום אויר: 2012/2014

תרשים סביבה - קנ"מ 1:1500

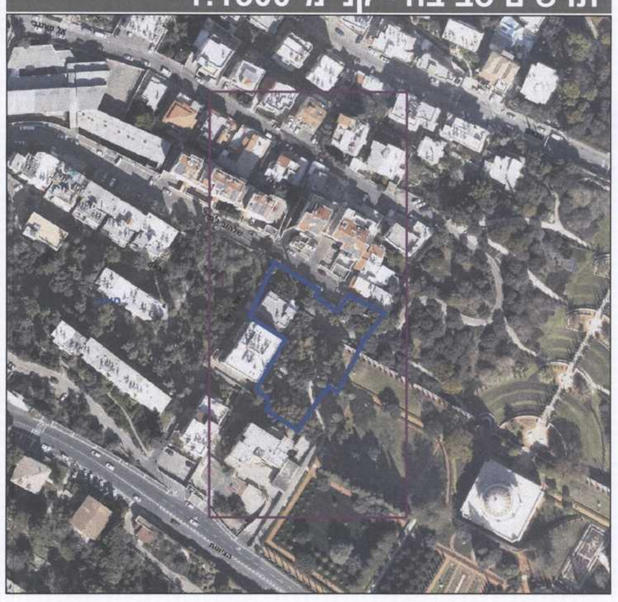

אישורים

הועדה המקומית לתכנון ולבניה - חיפה
תכנית מס' חפ/2339
הוגשה לדיון לפקדת
בישיבה מס' 85 ב-9.4.12
יושב ראש הועדה המקומית — חברי הועדה — מהנדס העיר

הודעה על הפקדת תכנית מס' 304-0157719
פורסמה בילקוט הפרסומים מס' 6367
ביום 15.4.12

מינהל התכנון - מחוז חיפה
חוק התכנון והבנייה, תשכ"ה - 1965
הועדה המחוזית החליטה ביום: 2.9.15
לאשר את התכנית
8.12.15 — תאריך — יו"ר הועדה המחוזית

הודעה על אישור תכנית מס'
פורסמה בילקוט הפרסומים מס'
ביום

שמות וחתימות*

מגיש התכנית	Neda Rastegar תאגיד: המרכז הבהאי העולמי	חתימה:
עורך ראשי	דני רז תאגיד: רז אדריכלים	חתימה:
יזם	Neda Rastegar תאגיד: המרכז הבהאי העולמי	חתימה:

בעלי ענין בקרקע*

בעלים	Neda Rastegar תאגיד: הכנס הרוחני לאומי של הבהאים בארה"ב וקנדה. סניף ישראל	חתימה:
בעלים	Neda Rastegar תאגיד: הכנס הרוחני לאומי של הבהאים בארה"ב. סניף ישראל	חתימה:

* כמפורט בהוראות / הודעה

טבלת גושים וחלקות*

מספר גוש	חלק/ כל הגוש	מספרי חלקות בשלמותן	מספרי חלקות בחלקיותן
10811	חלק	72,304	67,274

* לפירוט נוסף יש לפנות להוראות התכנית

הריני מצהיר בזאת כי המפה הטופוגרפית/המצבית המהווה רקע לתכנית זו, נערכה על ידי ביום 14.08.2013 והיא הוכנה לפי הוראות נוהל מבא"ת ובהתאם להוראות החוק ולתקנות המודדים שבתוקף. דיוק הקו הכחול והקדסטר:
מדידה גרפית

שם המודד	מספר רשיון	חתימה	תאריך
ר.בלן	481		19.11.15

גרסת מערכת 02.2012