

חוק התכנון והבנייה, התשכ"ה - 1965  
תכנית מפורטת

מס' 351-0171389

בריכת גבעת ניל"י - מ/445

תשריט מצב מוצע	גיליון 1 מתוך 1
מחוז	חיפה
מרחב תכנון מקומי	מנשה-אלונה
רשות מקומית	אלונה
ישוב	גבעת ניל"י
תכנית בסמכות	מחוזית
איחוד וחלוקה	ללא איחוד וחלוקה
היתרים או הרשאות	תכנית שמכונה ניתן להוציא היתרים או הרשאות
מונה תדפיס התשריט	18
מועד הפקדה	31/08/2015
שלב	מבדורה 1
שטח התכנית	5,778 דונם קנה מידה 1:1250

אישורים



מינהל התכנון - מחוז חיפה  
הרשאה תכנונית - מס' 351-0171389  
למשך שנה אחת  
תאריך: 15/08/2015

תאריך עד תחילת הבנייה: 15/08/2015  
מועד סיום בדיקת תכנית: 15/08/2015  
תאריך: 15/08/2015

**מקרא**

- יער טבעי לשימור
- קרקע חקלאית
- מתקנים הנדסיים
- טיפול נופי
- זיקת המנהל למעבר ברכב
- אתר עתיקות/אתר הסטורי
- קו-בנין
- מידות
- על/עצים לשימור

**מקרא מפת מדידה**

- מבנה
- גדר/סימון/תחסימה
- אפלט
- אבן עפה
- דוד עפר
- גדר חזיר רשת
- גדר אבוקר
- גדר אבוקר נמוך
- שפת ואדי
- מדור עיקרון ישפע מבני
- עץ
- נמדת גובה אופיינית
- קו צבה משני: 0.5 מ"ס
- קו צבה ראשי: 0.5 מ"ס

תרשים התמצאות - קנ"מ 1:30000

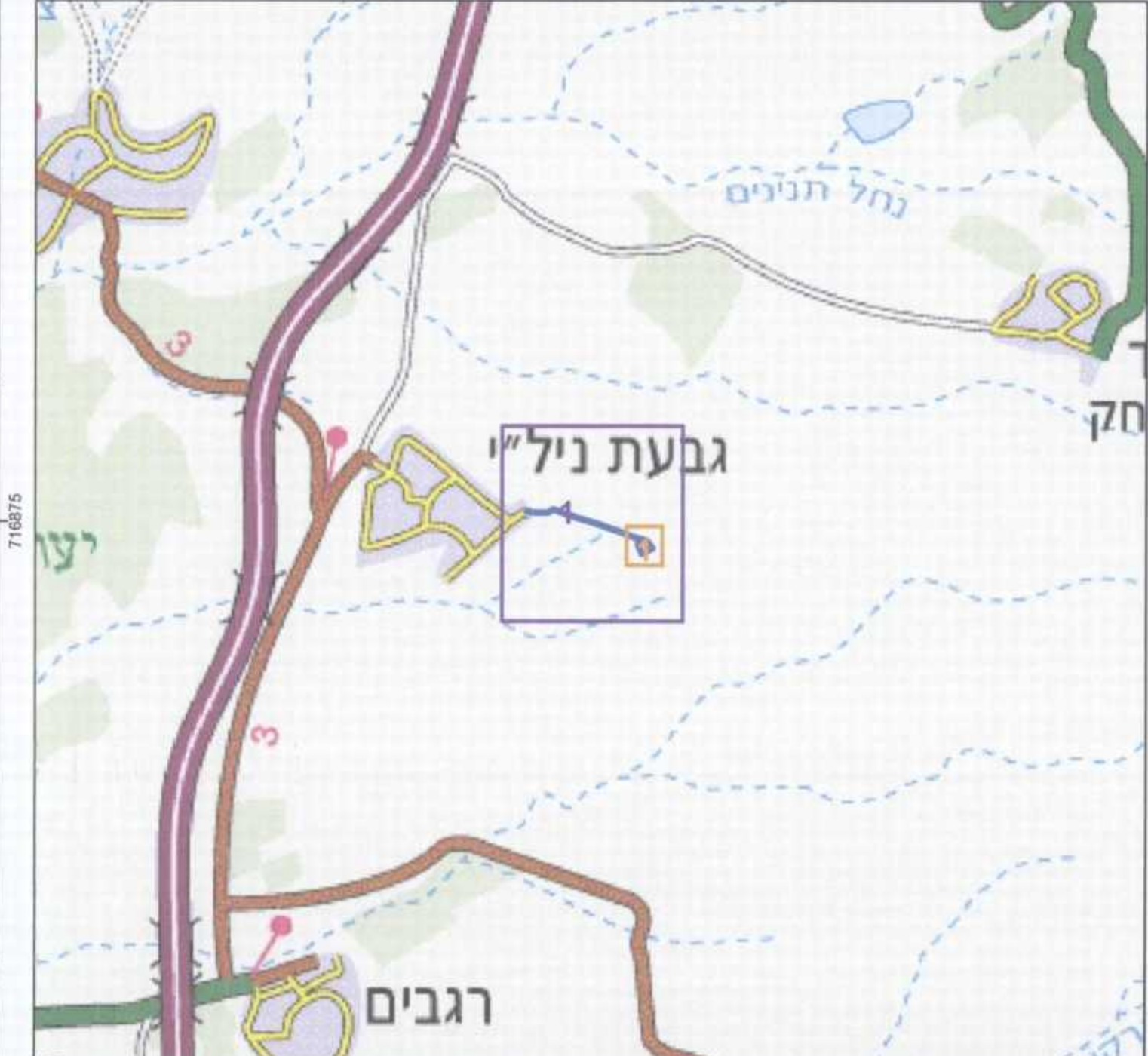

תרשים סביבה - קנ"מ 1:7500



**שמות וחימויות\***

מגיש התכנית	תאגיד: "מקורות" חברת מים בע"מ מרחב צפון
עורך ראשי	לאורה מרסלה רוטשטיין
זים	תאגיד: "מקורות" חברת מים בע"מ מרחב צפון

**בעלי עניין בקרקע\***

בבעלות מדינה	תאגיד: מינהל מקרקעי ישראל - מחוז חיפה
חוכר	תאגיד: "מקורות" חברת מים בע"מ מרחב צפון

**טבלת גושים וחלקות\***

מספר גוש	חלק/כל הגוש	מספר חלקות במספר חלקות	מספר חלקות בחלקות
12060	חלק	71-78, 105, 115, 117, 135	
12061	חלק	9-13, 44, 72	

לפרוט טופו של תוכנית להוראות התכנית  
הר"ג מצהיר בזאת כי המפרט הטופוגרפי/המצבית המהווה רקע לתכנית זו, נערכה על ידי ג'וב 14.5.14 והיא הוכנה לפי הוראות מנהל מ"ב" ובהתאם להוראות החוק ולתקנות המודדים שבמחוקק. ריזוק הקו הכולל והקודסטר.  
מדידה אנליטית מלאה-בורגית ת"ר  
7.9.15  
7/9/15  
שם המודד: מספר רישון: חתימה: תאריך:

