חוק התכנון והבנייה, התשכ"ה - 1965

תכנית מתאר מקומית

מינהל התכנון
הועדה המקומית - מרחב חיפה
23 -07- 2016
נתקבל

מס' 304-0167254

חפ/מק/2363/א - שינוי קוי בניין להסדרת מבנה קיים בשד' ההסתדרות 230.

תשריט מצב מוצע	גיליון 1 מתוך 1
מחוז	חיפה
מרחב תכנון מקומי	חיפה
רשות מקומית	חיפה
ישוב	חיפה
תכנית בסמכות	מקומית
איחוד וחלוקה	ללא איחוד וחלוקה
היתרים או הרשאות	תכנית שמכוחה ניתן להוציא היתרים או הרשאות
מונה תדפיס התשריט	21
מועד הפקה	19/05/2016 09:51
שטח התכנית	3.594 דונם קנה מידה 1:250

אישורים

ועדה מקומית לבר
הפקדת תכנית מס' 2363/ק/52
ישיבה מס' 27 מיום 23.02.17
(-) מ. אלעזרי
יו"ר הועדה

ועדה מקומית לבר
אישור תכנית מס' חפ/מק/2363/א'
ישיבה מס' 52 מיום 28.03.16
יו"ר הועדה

פרסום מתן תוקף לתכנית: מס' 7310 מהעיר העברית - הודעה על אישור התכנית לתוקף כפי שפורסמה ברשומות
לתוקף רק בתנאי שלא הוגשה בקשה לרישום הערה בדבר אישור התכנית ברשומות

שמות*

מגיש התכנית	יוחאי בוזגלו תאגיד:	
עורך ראשי	דבורה פוליסוק תאגיד:	דבורה פוליסוק אדריכלית מ.ר. 18025036

בעלי ענין בקרקע*

בעלים	תאגיד: קרן קיימת לישראל
חוכר	יוחאי בוזגלו תאגיד:
חוכר	יעקב בוזגלו תאגיד:

טבלת גושים וחלקות*

מספר גוש	חלק/ כל הגוש	מספרי חלקות בשלמותן	מספרי חלקות בחלקיותן
11548	חלק		10-11

מקרא

- גבר תבנית
- יא שטח מספח
- גוש גבוה מספח 1234
- גבר חלקה מספרי
- רוחות דרך
- מפנה דרך
- יש מין
- תכון דרך

- תעשיה קלה ומלאכה
- קו-בנין
- מידות

תרשים התמצאות - קנ"מ 1:6000

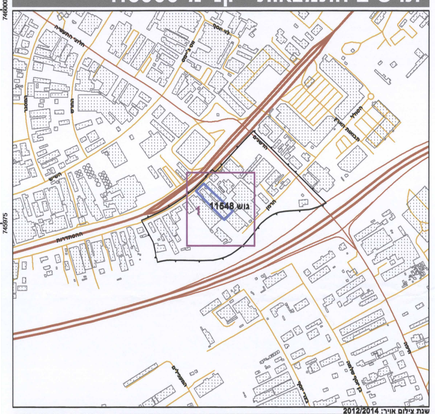

תרשים סביבה - קנ"מ 1:1500

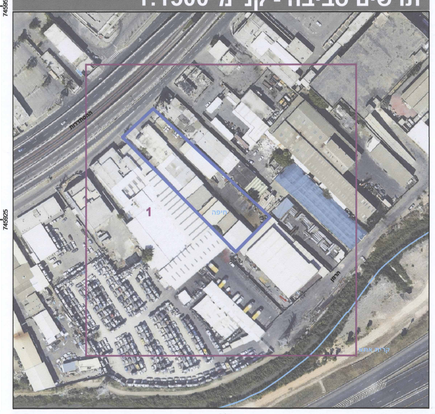

* הרשימה המלאה מפורטת בהוראות התכנית / בהודעה שפורסמה בעיתונות וברשומות

הריני מצהיר בזאת כי המפה הטופוגרפית/המצבית המהווה רקע לתכנית זו, נערכה על ידי ביום 07.2013 והיא הוכנה לפי הוראות נוהל מבא"ת ובהתאם להוראות החוק ולתקנות המודדים שבתוקף. דיוק הקו הכחול והקדסטר: מדידה אנליטית מלאה ברמת תצ"ר

קשקוש עלי			
שם המודד	מספר רשיון	חתימה	תאריך
	1199		02.06.16

ערכת מערכת 12.2015