

חוק התכנון והבניה, התשכ"ה - 1965

תכנית מפורטת

מינהל התכנון
הועדה המחוזית - מחוז חיפה
2015-12-28

מס' 354-0156885

תחנת מעבר לפסולת יבשה

תשריט מצב מוצע	גיליון 1 מתוך 1
מחוז	חיפה
מרחב תכנון מקומי	עירון, גלילית - מחוז חיפה
רשות מקומית	מרחב תכנון מחוזי-חיפה, ג'ת
ישוב	ג'ת, מרחב תכנון מחוזי-מחוז חיפה
תכנית בסמכות	מחוזית
איחוד וחלוקה	ללא איחוד וחלוקה
היתרים או הרשאות	תכנית שמכוחה ניתן להוציא היתרים או הרשאות
מונה תדפיס התשריט	14
מועד הפקה	05/09/2015
שלב	1 מהדורה
שטח התכנית	8.05 דונם
אישורים	קנה מידה 1:500

הועדה המקומית לתכנון ובניה - עירון ואדי עארה
סיני תכנית מוארי סס 354-0156885
הומלץ להקפדה
2015/09/05
משרד התכנון והבניה
ממשל יואל
ממונה על מחוז חיפה
הודעה על אישור תכנית מס' 354-0156885
פרסמה בלוקט הפרסומים מס' 2015/09/05

שמות וחתימות*

מגיש התכנית	רשות מקומית תאגיד: מ.מ. ג'ת
עורך ראשי	תאגיד: אינג' תים בע"מ
ז"מ	רשות מקומית תאגיד: מ.מ. ג'ת

בעלי עניין בקרקע*

בבעלות מדינה	תאגיד: מנהל מקרקעי ישראל	חתימה:
בעלים	תאגיד: פרטיים	חתימה:

טבלת גושים וחלקות*

מספר גוש	מספר חלקות	מספר חלקות	מספר חלקות
8830	10	15,33,36,41	בחלקות
8840		1-2,8-9,11-13,15	בחלקות

לפירוט נספח יש לפנות להוראות התכנית
הריני מצהיר בזאת כי המפה הטופוגרפית/המצבית המהווה רקע לתכנית זו, נערכה על ידי ביום 05/11/2014 והיא הוכנה לפי הוראות נוהל מב"ת ובהתאם להוראות החוק ולתקנות הממודדים שבתוקף. דיוק הקו החכול והקדסטר.
מדידה גרפית
מ"ר אבו עטא 1318
שם המודד מספר רשיון
13/12/15 תאריך חתימה

מקרא

- פסולת
- דרך מוצעת
- דרך מאושרת
- קו-בנין
- גבול מרחב תכנון
- גבול שטח שיפוט
- גבול תכנית מאושרת
- להריסה
- מידות

מקרא מפת מדידה

- מקרא**
- סכנה
 - צריף/סככה/תחממה
 - אפסלט
 - אבו עפה
 - דרך עפר
 - גדר תיל / רשת
 - גדר אבוקיר
 - גדר אבוקר גדרו בסוף
 - שפת ואדי
 - מדרון עכיון שיפוט סבטי
 - עץ
 - נקודת גובה אופיינית
 - סו גובה משני (מ.ג. 0.5 מ"י)
 - סו גובה ראשי (מ.ג. 0.5-2.5 מ"י)

תרשים התמצאות - קנ"מ 1:12000

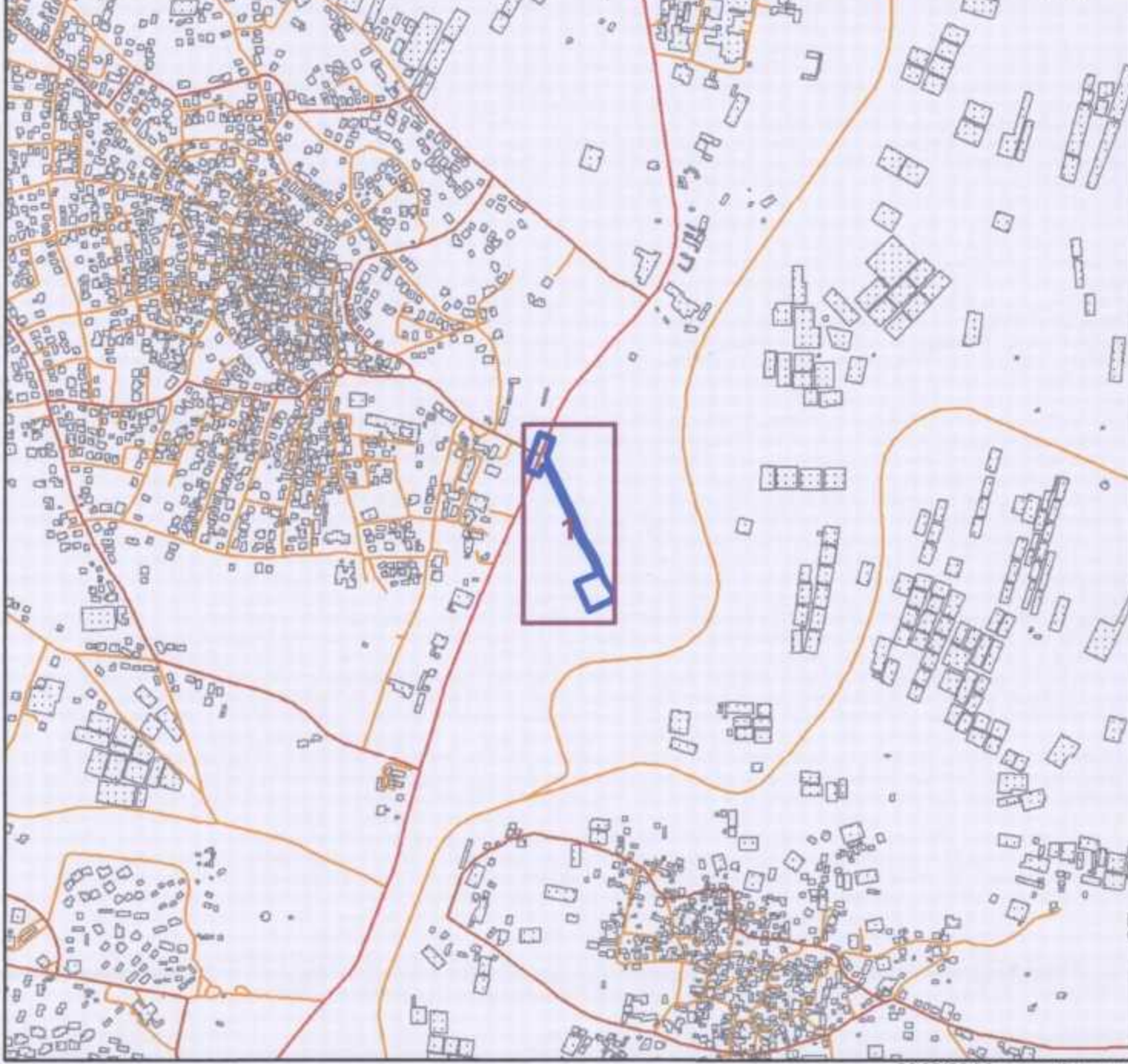

תרשים סביבה - קנ"מ 1:3000

