



**מקרא**

- דרך משולבת
- דרך מאושרת
- מגורים א
- זיקת הגנה למעבר ברכב
- מבנה להריסה
- מידות

**מקרא מפת מדידה**

- מבנה
- צרייטס/כחמתמה
- אפלט
- אבן שפה
- דרך עפר
- גדר חיר / רשת
- גדר אבוקר
- גדר אבוקר גדרו בסוף
- שפת ואדי
- מדרון עיקרון שיפוע במעי
- עץ
- נקודה גובה אפיינית
- קו גובה משני (מ.ג. 0.5 מ')
- קו גובה ראשי (מ.ג. 2.5-5 מ')
- שחת ביקורת נכלית
- עמוד כללי
- ארון כללי
- עמוד תאורה
- עמוד תשורה
- ע. השמל עץ
- ע. השמל בסוף
- ע. השמל תעלה
- ע. השמל זווית
- שחורז גוב מים
- שחת כירוב
- שחת ניסוז
- גוב תמשרת

**תרשים התמצאות - קנ"מ 1:30000**

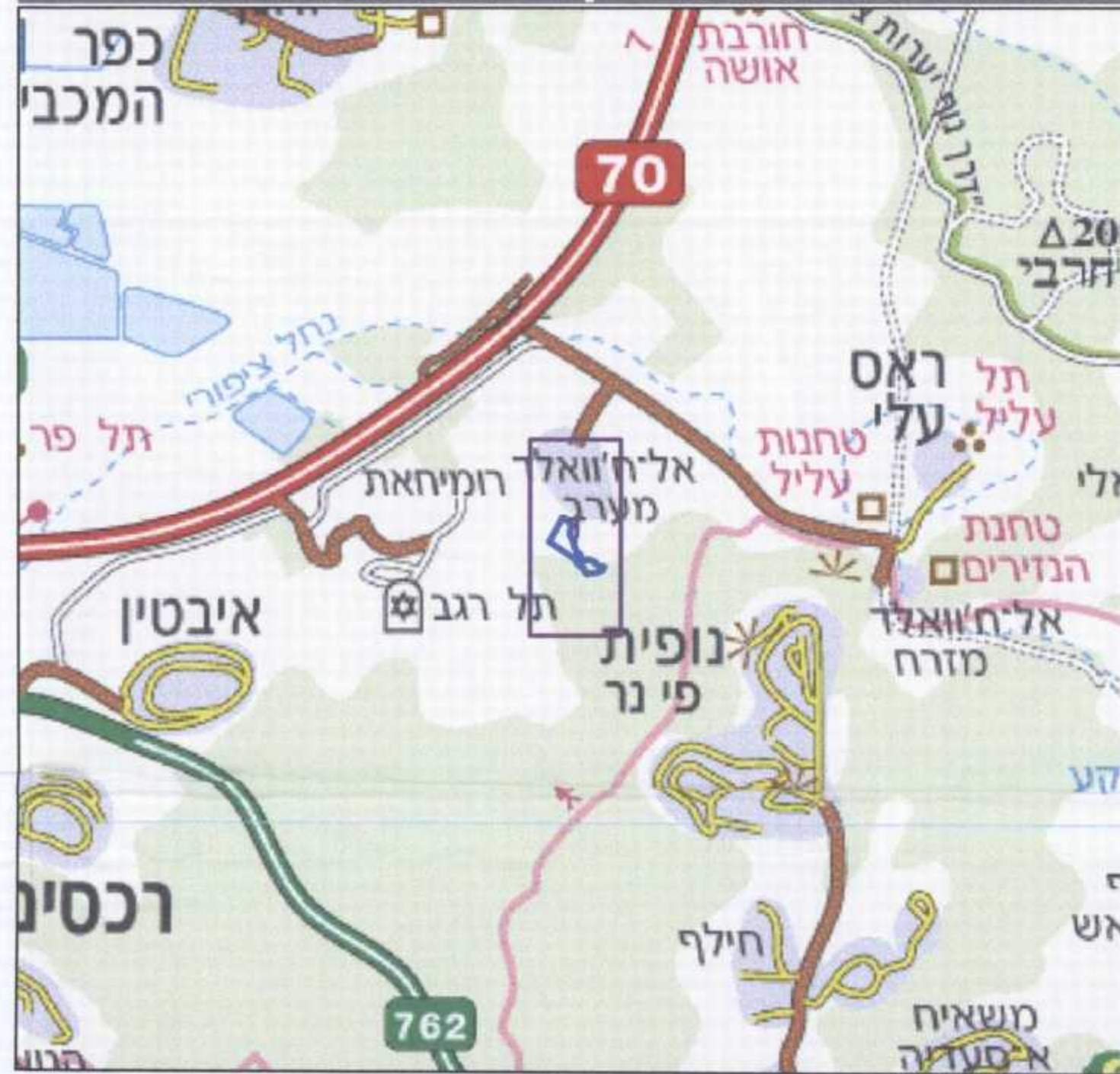

**תרשים סביבה - קנ"מ 1:7500**



**חוק התכנון והבנייה, התשכ"ה - 1965**

**תכנית מתאר מקומית**

**מס' 0140814-301**

**אזור מגורים בחוואלד**

תשריט מצב מוצע	גיליון 1 מתוך 1
מחוז	חיפה
מרחב תכנון מקומי	זבולון
רשות מקומית	זבולון
ישוב	ח'ואלד
תכנית בסמכות	מחוזית
איחוד וחלוקה	ללא איחוד וחלוקה
היתרים או הרשאות	תכנית שמכוחה ניתן להוציא היתרים או הרשאות
מונה תדפיס התשריט	17
מועד הפקה	08/10/2015
שלב	מחדרה 1
שטח התכנית	22.197 דונם
אישורים	קנה מידה 1:1250

חוק התכנון והבנייה, התשכ"ה - 1965  
ועדה מקומית לתכנון ובנייה  
מחוז חיפה  
תוכנית מתאר מקומית - מחוז חיפה  
08-10-2015  
זבולון  
ד"ר יוסף זילבר

מגמת התכנון - סטודיו חיה  
חוק התכנון והבנייה, התשכ"ה - 1965  
התקנת תמחורות חלופיות ביום:  
16.2.15  
לאשר את התכנית  
12.11.15  
האגף לתכנון ובנייה

משלב יוסף  
ממונה על מחוז חיפה  
הודעה על אישור תכנית מס' 0140814-301  
פורסמה בילקוט הפרסומים מס' 4505  
יום 11.10.15

**שמות וחתימות\***

מגיש התכנית	ועדה מקומית	חתימה:
עורך ראשי	תאגיד: הועדה המקומית לתכנון ולבניה זבולון	חתימה:
יום	תאריך: פרוינד יצחק - יעוץ, תכנון וקידום פרויקטים בע"מ	חתימה:
	ועדה מקומית	
	תאריך: הועדה המקומית לתכנון ולבניה זבולון	

**בעלי ענין בקרקע\***

בעלות מדינה	תאריך: רמ"י	חתימה:
בעלות רשות מקומית	תאריך: המועצה האזורית זבולון	חתימה:

**טבלת גושים וחלקות\***

מספר גוש	כל הגוש	מספר חלקות	מספר חלקות בחלקות
10381	חלק	36,82,113,144,149-150	4
10389	חלק		

\* לפירוט נספח יש לפנות להוראות התכנית  
הריני מצהיר בזאת כי המפה הטופוגרפית/המצבית המהווה רקע לתכנית זו, נערכה על ידי ביום 29.03.15 והיא הוכנה לפי הוראות נוהל מב"ת ובהתאם להוראות החוק ולתקנות המודדים שבתוקף. דיוק הקו הכחול והקדסטר:  
קו כחול (בלבד) ברמה אנליטית  
מ"י משה 640  
שם המודד מספר רשיון  
תאריך