מינהל התכנון
הועדה המחוזית - מחוז חיפה
2 1 -12- 2015
נ ת ק ב ל

תכנית מס' 355-0194266

מגרש 2016 - רחי זיבוטינסקי - טירת הכרמל

נספח לתשריט - מצב מאושר

איחוד וחלוקה	סמכות ראשית	אופי התכנית
ללא איחוד וחלוקה	ועדה מחוזית	תכנית שמכוחה ניתן להוציא היתרים או הרשאות

מחוז : חיפה
מרחב תכנון מקומי : מורדות כרמל
רשות מקומית : טירת כרמל

שטח התכנית : 15.619 דונם.
קנה מידה: 1 : 500

גושים וחלקות בתכנית:

גוש	סוג הגוש	חלקות בשלמותן	חלקי חלקות
10717	מוסדר		21,31,73,82,101

חותמות מוסד התכנון :

מינהל התכנון - מחוז חיפה
חוק התכנון והבניה, תשכ"ה - 1965
הועדה המחוזית החליטה ביום: 12.10.15
לאשר את התכנית
29.11.15
יו"ר הועדה המחוזית / תאריך

ידועה על אישור תכנית מס'
ברוסמים מס'
ביום

שלב: מתן תוקף מהדורה : 6 תאריך : 15.11.2015

שמות וחתימות :

			חתימה :
מגיש התכנית	שם: חברת אחים בוסקילה בע"מ ח.פ. 511959769		אחים בוסקילה בע"מ ת.ד 2998 נתיבות טל 08-9933926/0	08-9933926 פקס 51-195976-9
	כתובת: רחי רבי עקיבא 9 - נתיבות		
	מקצוע: benchin@bezeqint.net	08-9933925	
היזם בפועל	שם: חברת אחים בוסקילה בע"מ ח.פ. 511959769		אחים בוסקילה בע"מ ת.ד 2998 נתיבות טל 08-9933926/0	08-9933925 פקס 51-195976-9
	כתובת: רחי רבי עקיבא 9 - נתיבות		
	מקצוע: benchin@bezeqint.net		
בעלי עניין בקרקע			
בעלים	רשות מקרקעי ישראל		
חוכר	חברת אחים בוסקילה בע"מ	ח.פ. 511959769	08-9933925	אחים בוסקילה בע"מ ת.ד 2998 נתיבות טל 08-9933926/0
חוכר	עיריית טירת כרמל		04-8572612	51-195976-9
עורך התכנית	שם: אדריכל מיכאל בן-ציון אג'ף תכנון-ביצוע חב' אחים בוסקילה בעמ		מיכאל בן ציון אדריכל ראשי חברת האחים בוסקילה בע"מ מס' רישיון 38254
	כתובת: רחי רבי עקיבא 9 - נתיבות		
	מקצוע: benchin@bezeqint.net	08-9933926	08-9933925
מודד	שם: מאיר ברמן כתובת: שדי העצמאות 61 חיפה		ב.מ. ברמן מודדים מוסמכים בע"מ רח' העצמאות 61 חיפה טל. 04-8523602
	מקצוע: bermanb@netvision.net.il	04-8529411	04-8523602

הצהרת מודד:

הריני מצהיר בזאת כי מדידת רמפה הטופוגרפית/המצבית המסומנת ומסומנת זו, נערכה על ידי ביום : 30-9-13
וזאת הנכונה לדעתי הטובה ביותר מבחינה מקצועית ובהתאם להוראות החוק והתקנות המתייחסות בנושא.
היום הנ"ל הבחנתי ובהערכתי : מדידה אנלוגית מלאה בשדה, תצ"ר בכדי הנ"ל הבחנתי .

18-11-15 תאריך | 5/A מספר רישיון | מאיר ברמן שם המודד

ב.מ. ברמן
מודדים מוסמכים בע"מ
רח' העצמאות 61 חיפה
טל. 04-8523602

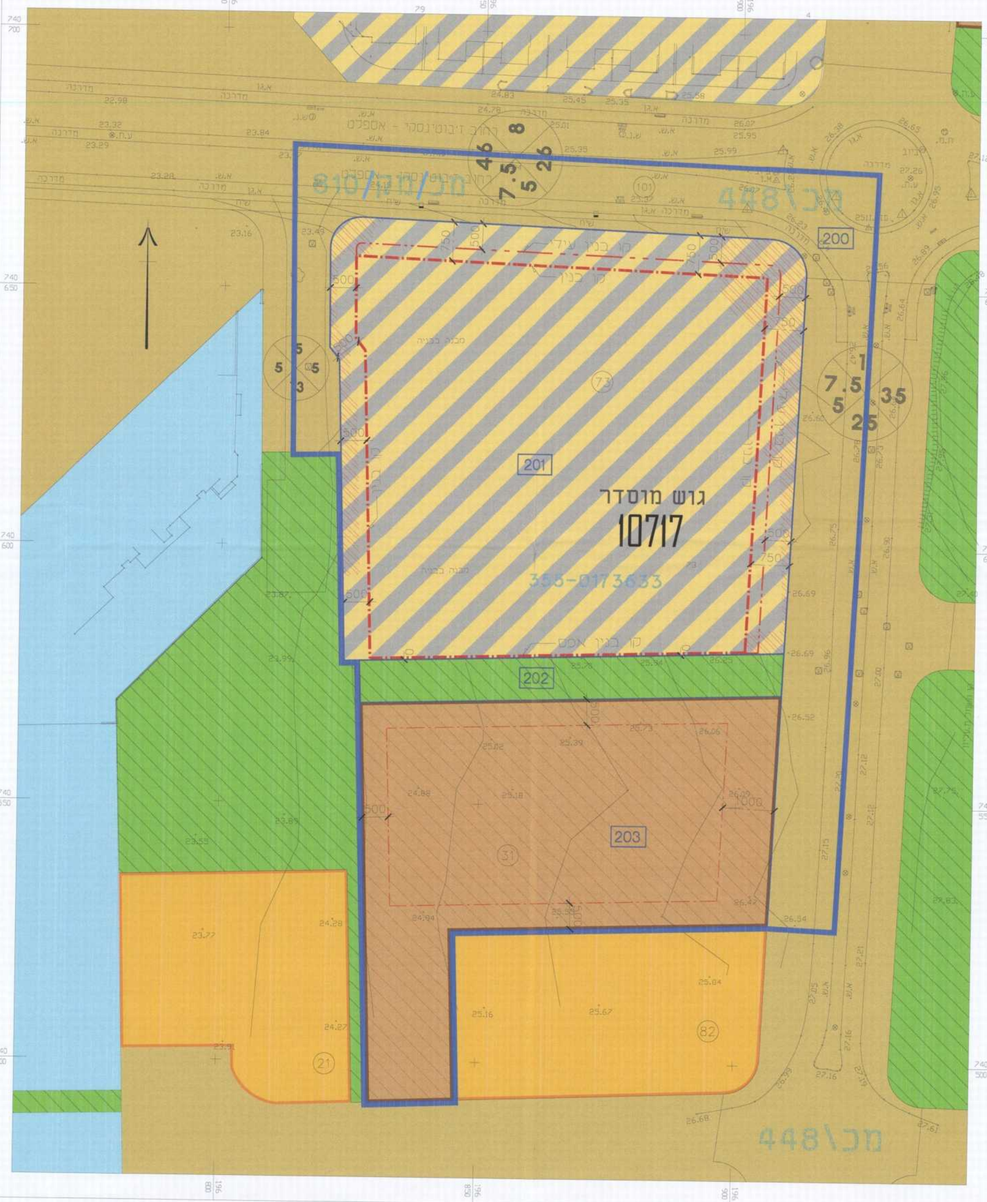

תרשים סביבה קנ"מ 1 : 5,000

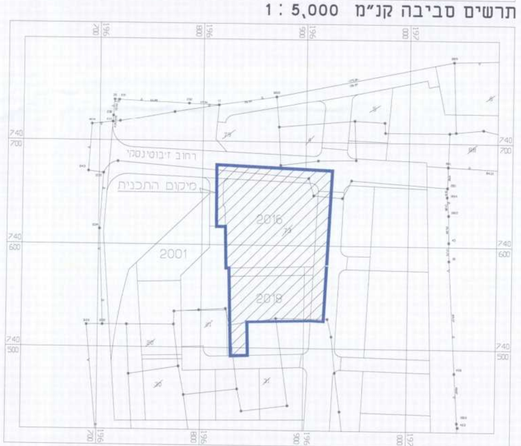

תרשים הסביבה הקרובה קנ"מ 1 : 2,500

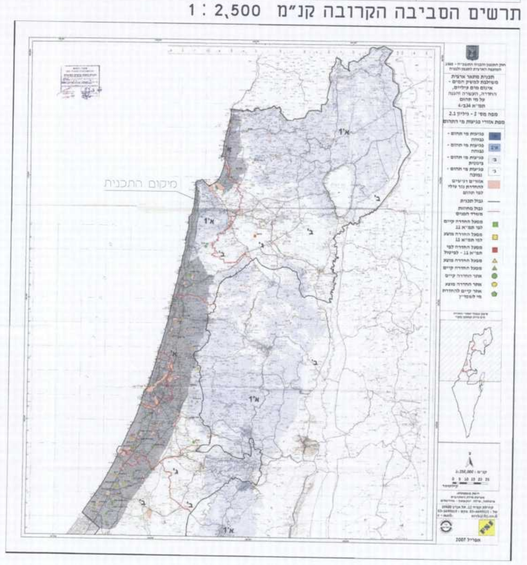

מקרא מצב מאושר

- גבול התכנית
- קו בנין
- קו בניין עילי
- דרך מאושרת
- מגורים ומסחר
- זיקת הנאה למעבר רגלי
- "מגורים ב'
- "מגורים מיוחד
- "שטח ציבורי פתוח
- "מבני ציבור
- מספר חלקה
- מספר תא שטח
- גבול תא שטח
- גבול חלקה
- גבול גוש
- מספר חלקה
- מספר תכנית מאושרת
- מספר גוש
- סמ' הדרך
- קו בנין
- רוחב הדרך

מכ\448
40003