

חוק התכנון והבנייה, התשכ"ה - 1965
תכנית מתאר מקומית

מס' 303-0132670

שינוי גבולות משק מס' 1
בצרופה

תשריט מצב מוצע	גיליון 1 מתוך 1
מחוז	חיפה
מרחב תכנון מקומי	חוף הכרמל
רשות מקומית	חוף הכרמל
ישוב	צרופה
תכנית בסמכות	מחוזית
איחוד וחלוקה	ללא איחוד וחלוקה
היתרים או הרשאות	תכנית שמכוחה ניתן להוציא היתרים או הרשאות
מונה תדפיס התשריט	44
מועד הפקה	05/02/2016
שלב	1
שטח התכנית	97.35 דונם
אישורים	קנה מידה 1:1250

מינהל התכנון-מחוז חיפה
חוק התכנון והבנייה, תשכ"ה - 1965
הועדה המחוזית להליטה ביום
לאשר את התוכנית
תאריך: 20.6.16
יו"ר: יעקב מילר

הודעה על אישור תכנית מס'
מורסמה בילקום הרימוזים מס'
ביום

(Handwritten signature)

מקרא

- דרך מוצעת
- דרך מאושרת
- שטח ציבורי פתוח
- קרקע חקלאית
- מגורים בישוב כפרי
- הנחיות מיוחדות
- דרך/מסילה לביטול
- מגרש המחולק לתאי שטח
- קו-בנין
- ציר
- מידות

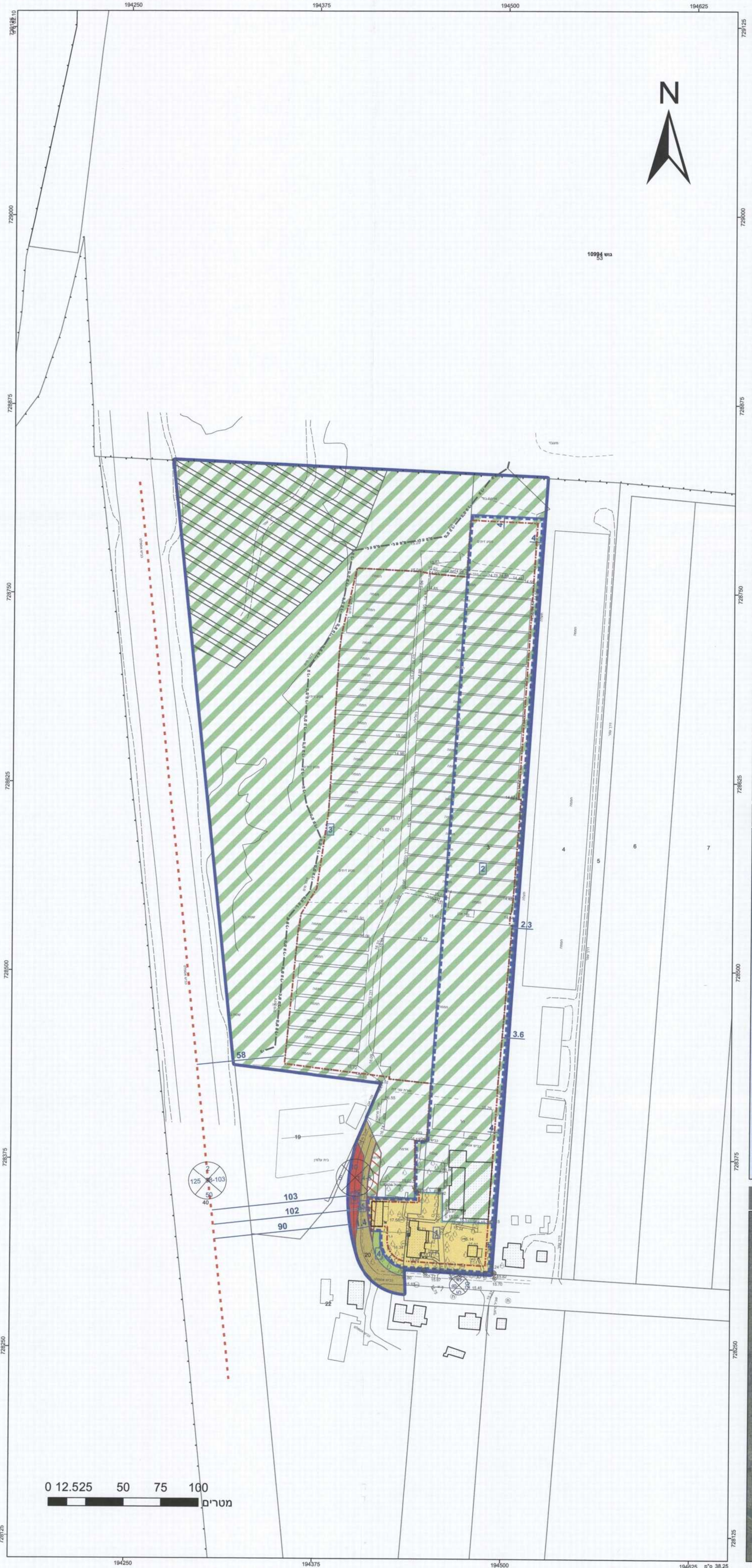

תרשים התמצאות - קנ"מ 1:30000

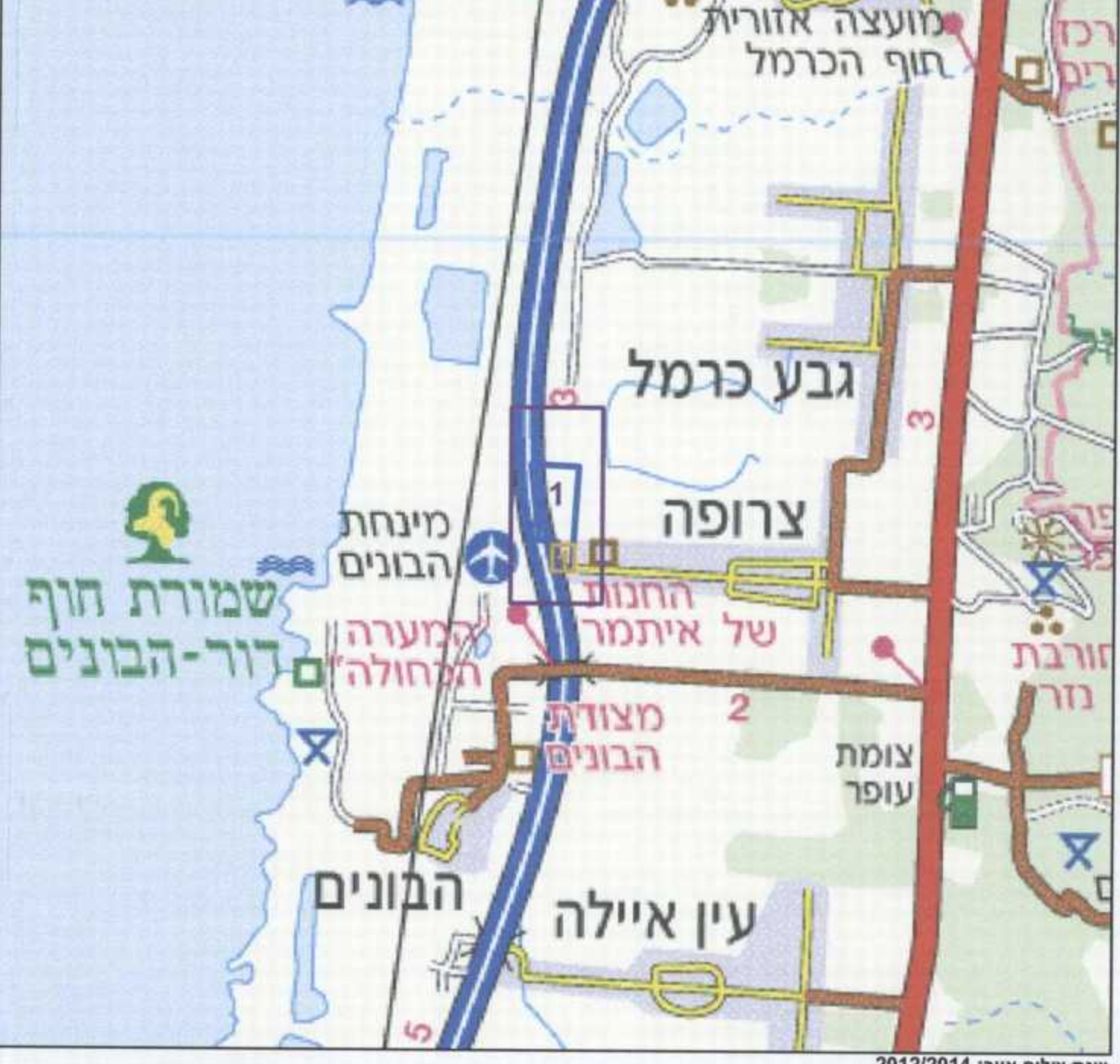

תרשים סביבה - קנ"מ 1:7500

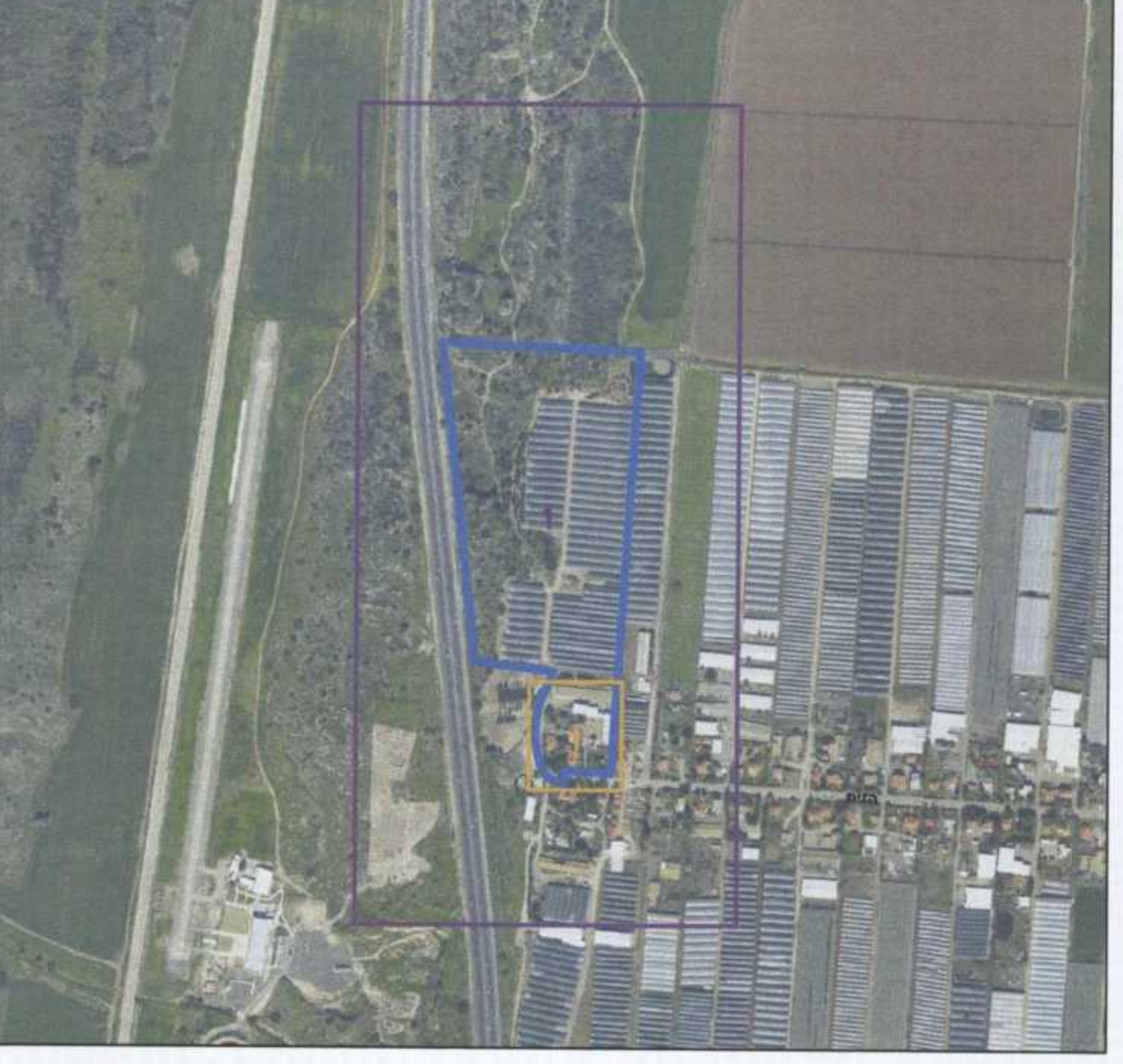

שמות*

מגיש התכנית	תאגיד: צרופה מושב עובדים להתיישבות חקלאית בע"מ
מגיש התכנית	איתן אשורי
עורך ראשי	רחל שלם
יזם	רשות מקומית
יזם	איתן אשורי

בעלי ענין בקרקע*

בבעלות מדינה	תאגיד: מדינת ישראל
בעלים	תאגיד: קרן קיימת לישראל
חוכר	איתן אשורי
חוכר	רבקה אשורי
חוכר	תאגיד: צרופה מושב עובדים להתיישבות חקלאית בע"מ

טבלת גושים וחלקות*

מספר גוש	מספר חלקות	כל חלק	מספר חלקות
11771	2-3,20	חלק	22

הרשימה המלאה מפורטת בהוראות התכנית / בהודעה שפורסמה בעיתונות וברשומות הרגיני מצהיר בזאת כי המפה הטופוגרפית/המצבית המהווה רקע לתכנית זו, נערכה על ידי ביום 5.08.2015 והיא הוכנה לפי הוראות נוהל מב"ת ובהתאם להוראות החוק ולתקנות המודדים שבתוקף. זיוק הקו החחול והקדסטרי. קו כחול (בלבד) ברמה אנליטית בני שפירא 583 מספר רישון חוף