

מקרא

█ דרך משולבת
█ מבנים ומסודות ציבור
--- קו-בנין
--- מידות

מקרא מפת מדידה

מקרא:
 מנהג, צריח, אספלט, אבן שפה, דרך עפר, גדר חליל ורשת, גדר אבן/קיר, שטח אדמה, ערוץ עיזוי, נקודת גובה אופיינית, קו גובה משי, קו גובה ראשי.

סמלים:
 שוחת ביקורת כללית, עמוד כללי, ארון כללי, עמוד תאורה, עמוד התערה, ע. השמל עץ, ע. השמל בסוף, ע. השמל חללה, ע. השמל זווית, שוחת גוב מים, שוחת גוב, שוחת ניסוד, גוב חשורת.

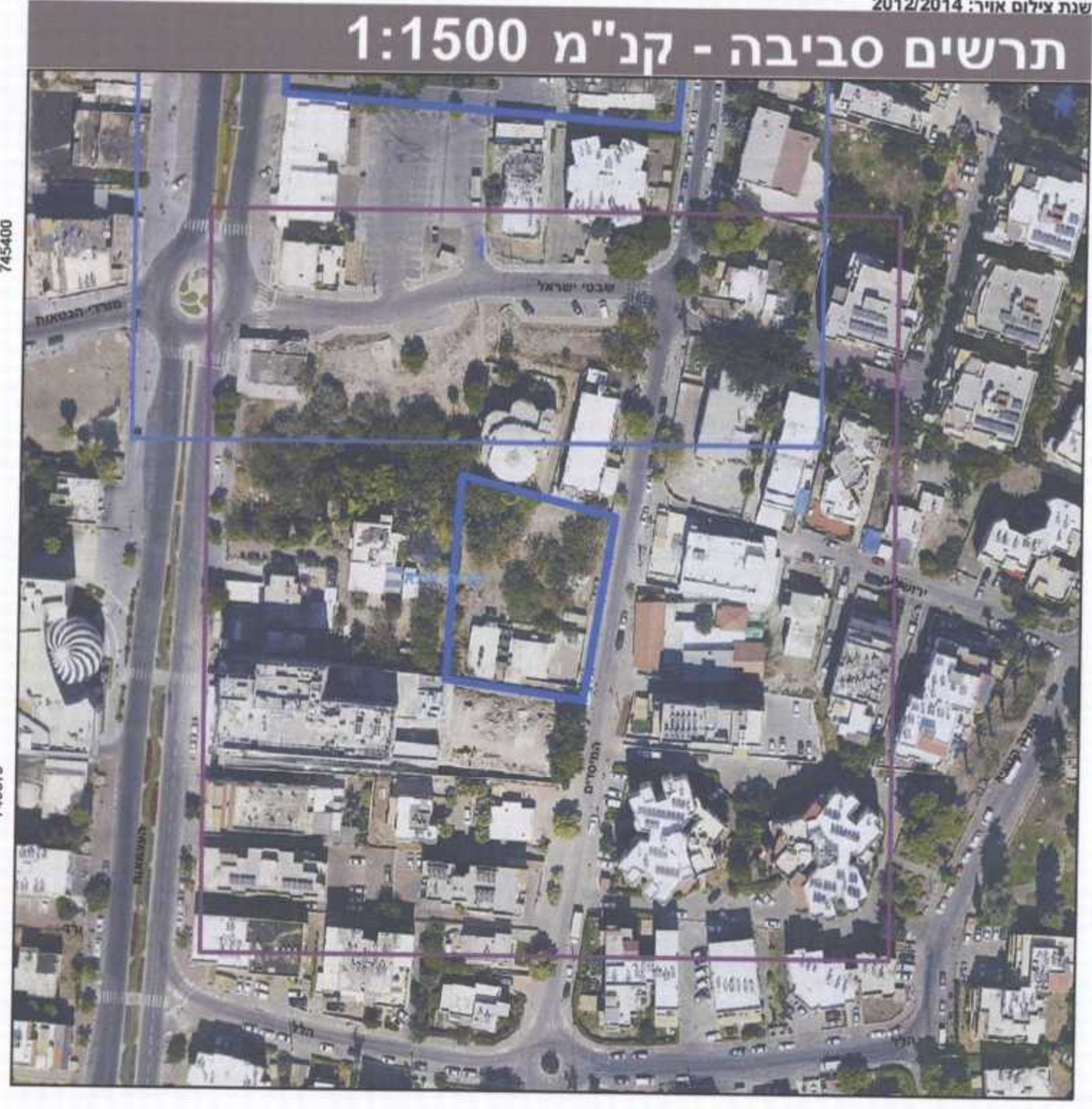
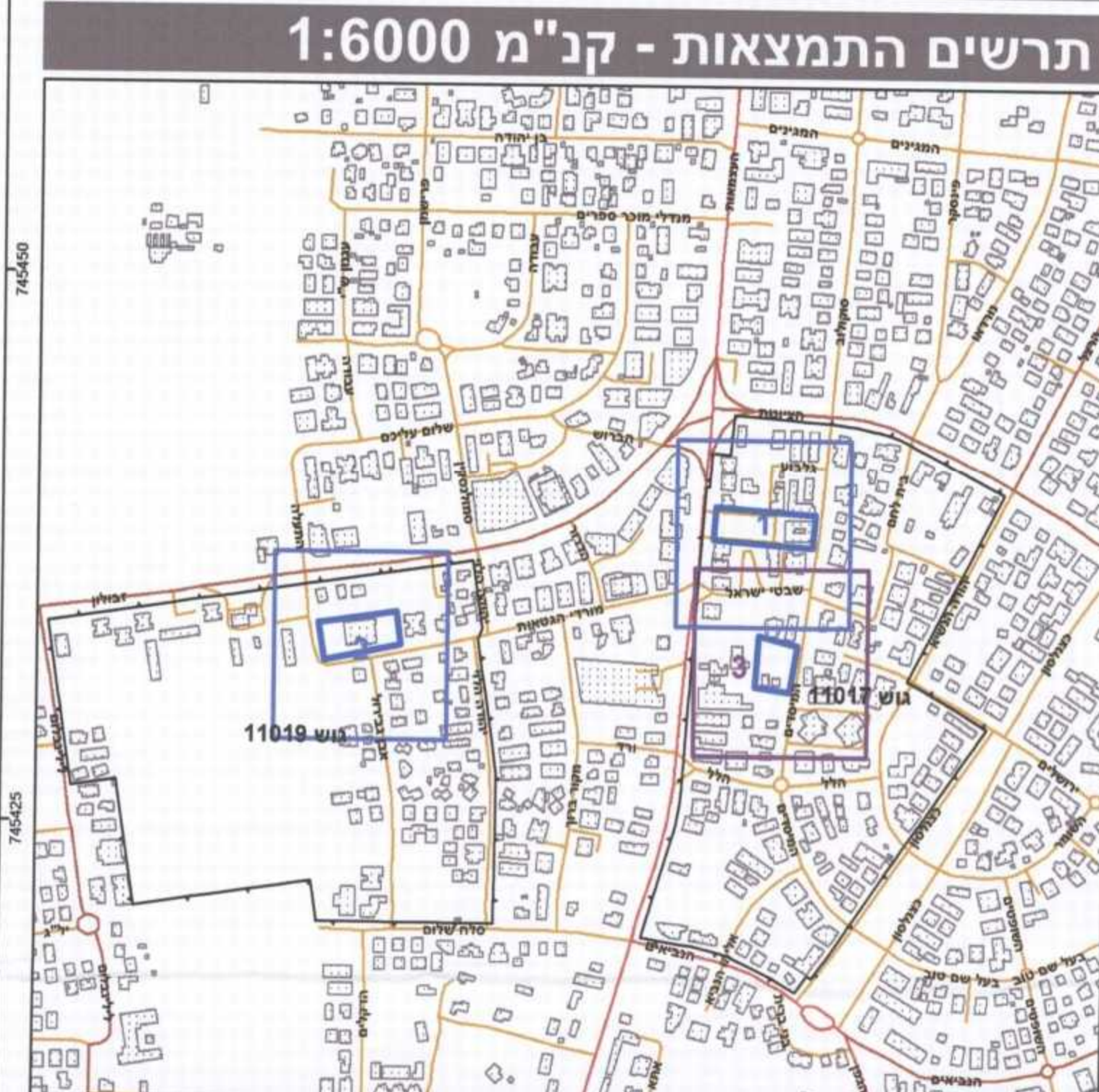

חוק התכנון והבניה, התשכ"ה - 1965

תכנית מתאר מקומית

מס' 305-0158774

החלפת שטחים

עריכת קצת אתר
מנהל תכנון תכנון והנדסה
כוננים העיר
11.07.2016
נתקבל

תשריט מצב מוצע: גיליון 3 מתוך 3

מחוז	חיפה
מרחב תכנון מקומי	קרית אתא
רשות מקומית	קרית אתא
ישוב	קרית אתא
תכנית בסמכות	מחוזית
איחוד וחלוקה	איחוד ואו חלוקה בהסכמת כל הגופים בכל תחום התכנון/בחלק מתחום התכנית
היתרים או הרשאות	תכנית שמסחה ניתן להוציא היתרים או הרשאות
מונה תדפיס התשריט	10
מועד הפקדה	21/06/2016
שטח התכנית	9466.167 דונם
אישורים	קנה מידה 1:250

מינהל התכנון - מחוז חיפה
 חוק התכנון והבניה, התשכ"ה - 1965
 תוכנית התמצאות תחליטת ביום: 11.07.2016
לאשר את התכנית
 יו"ר ועדת התכנון והנדסה

הודעה על אישור תכנית מס' 305-0158774
 מורחבת ניקטוס הפרויקטים מס' 11017

שמות*

מגיש התכנית	ועדה מקומית קרית אתא
עורך ראשי	תאגיד: עיריית קרית אתא
ז"מ	תאגיד: עיריית קרית אתא

בעלי ענין בקרקע*
 בבעלות רשות מקומית: תאגיד: עיריית קרית אתא

טבלת גושים וחלקות*

מספר גוש	כל הגוש	מספרי חלקות בשלמותן	מספרי חלקות בחלקיות
11017	חלק	14, 16, 239-240	74
11019	חלק	75	

* הרשימה המלאה מפורסמת בהוראת התכנית / בהודעה שפורסמה בעיתונות וברישומים
 הריני מצהיר בזאת כי המפה הטופוגרפית/המצבית המהווה רקע לתכנית זו, נערכה על ידי ביום 20.11.2014 והיא הוכנה לפי הוראות נוהל מב"ת ובהתאם להוראות החוק ולתקנות המודדים שבתוקף. דיוק הקו הכחול והקו הירוק.
 מדידה אנליטית מלאה ברמת תצ"ר
 יו"ר אגף ב"מ-אשרף הגם 1145
 תאריך: 11.07.2016
 שם המודד: מספר רישון: תחילה: תאריך: