

מינהל התכנון
העירונית - מחוז חיפה
16-05-2016
נ ת ק ב ל

מצב מאושר קנ"ם : 1:250

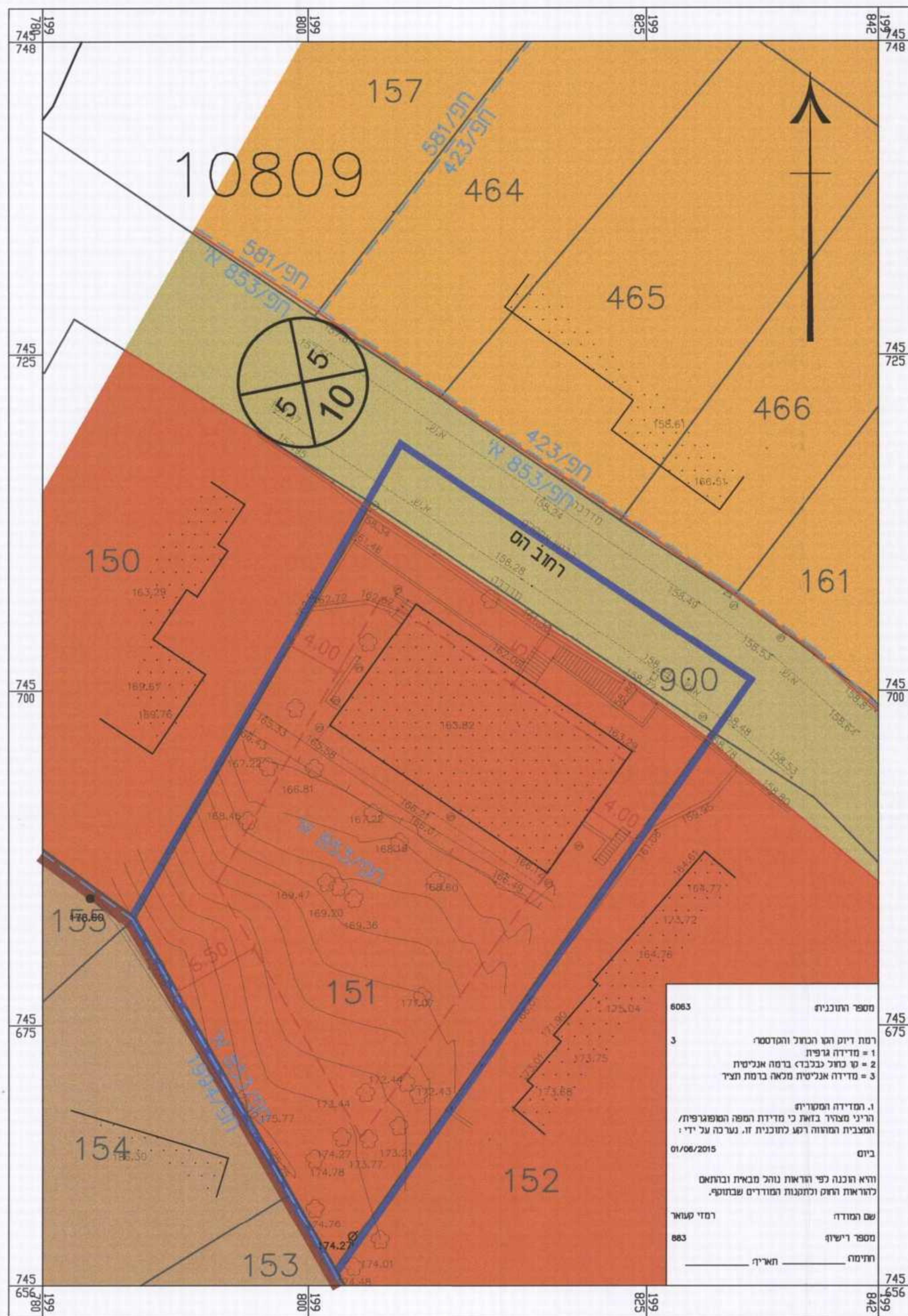

- 423/חפ
-
-
-
-
-
-
- 2
5 5
13
- 29
-
- 11203**

מקרא מצב מאושר :

גבול תפנית
גבול תפנית מאושרת ומספרה
אזור מגורים א'
אזור מגורים א' עם הגבלות
לפי חפ/853/א'
אתר לפיין ציבורי
דרך מאושרת
קו רחוב
קו ביץ
מספר הדרך
קו ביץ
רוחב הדרך
גבול חלקה רשומה ומספרה
גבול גוש
מספר גוש

תרשים סביבה קנ"ם : 1:5000

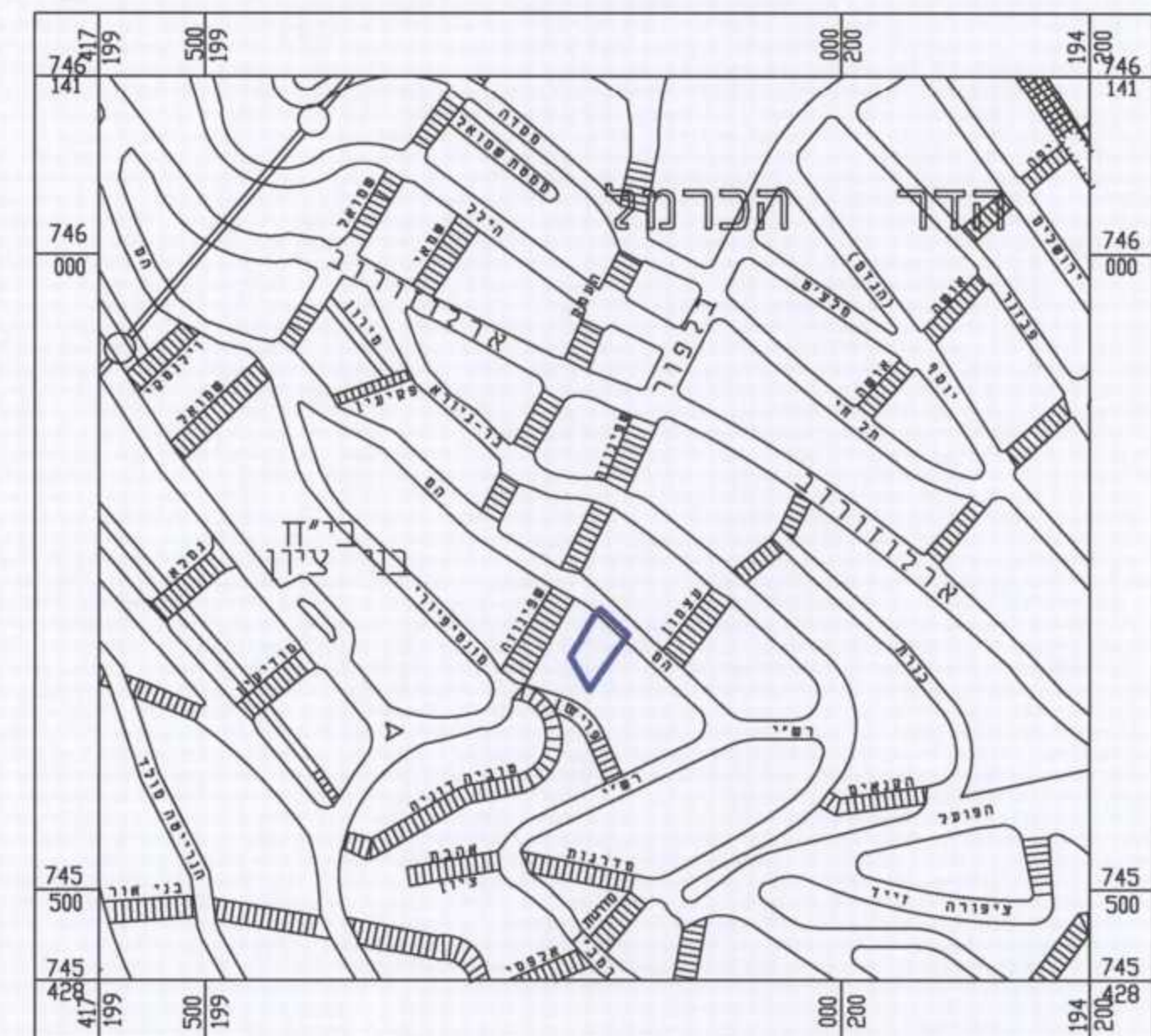

תרשים סביבה קרובה קנ"ם : 1:2500

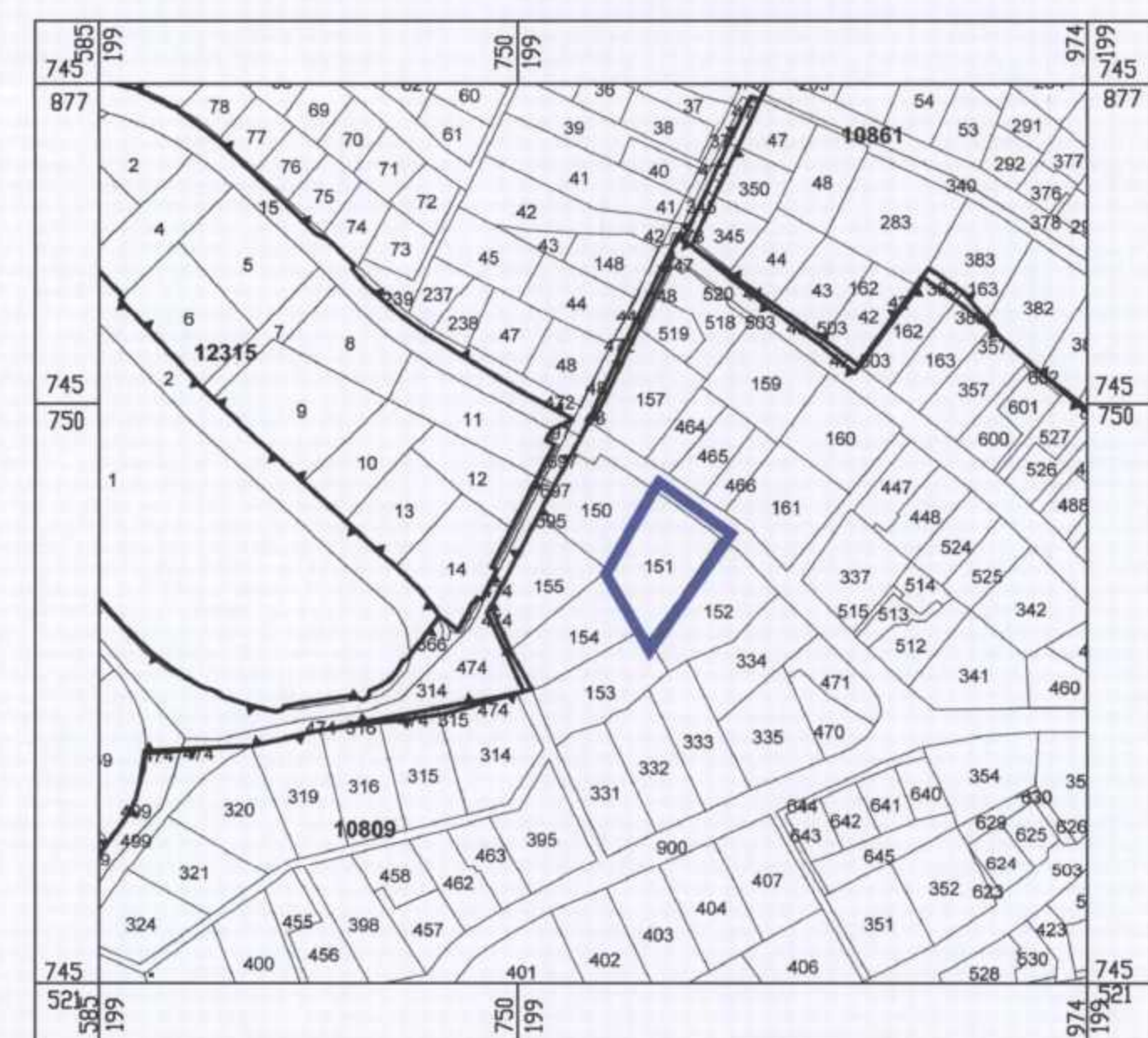

חוק התכנון והבנייה, התשכ"ה - 1965
תכנית מפורטת

מס' 304-0102830
חפ/235-
הגדלת זכויות בניה
ברחי' הס 34, חיפה

תשריס מצב מאושר מנחה גליון 1 מתוך 1

| | |
|------------------|------------|
| מחוז | חיפה |
| מרחב תכנון מקומי | חיפה |
| רשות מקומית | חיפה |
| ישוב | חיפה |
| תאריך | 05/04/2016 |
| שם הנוספז | קנ"ם |
| מצב מאושר | 1 : 250 |
| תרשים סביבה | 1 : 5000 |
| תרשים נוסף | 1 : 2500 |
| תרשים נוסף | - |
| תמונה נוספת | - |

אישורים

| | |
|--|--|
| הפקדה | מתן תוקף |
| <p>הועדה המקומית לתכנון ובניה - חיפה</p> <p>תכנית ת.מ. מס' חפ/2501</p> <p>הומלץ להפקדה</p> <p>בישיבה ח - 101 ב - 13.05.2016</p> <p>יושב ראש הועדה: ח. אלמוג (ח. מ. ורדי)</p> <p>מוחלט ועיד: 17.5.16</p> | <p>פרסום הפקדת תכנית חפ/2351</p> <p>הועדה מקומית לתכנון ובניה - חיפה</p> <p>חוק התכנון והבניה, תשכ"ה - 1965</p> <p>הועדה המחוזית החליטה ביום: 17.5.16</p> <p>לאשר את התכנית</p> <p>יחף מילב</p> <p>האריך: 17.5.16</p> |
| <p>שמות וזחיתמות:</p> <p>עורך התוכנית: שם: פינה רוזנברג תאריך: חתימה:</p> | <p>הודעה על אישור תכנית מס' 2351</p> <p>פורסמה בלילקוט הפרסומים מס' 11203</p> <p>ביום: 17.5.16</p> |