



**מקרא**

- שביל
- דרך מוצעת
- דרך מאושרת
- מבנים ומסודות ציבור
- דרך/מסילה לביטול
- אתר עתיקות/אתר הסטורי
- קו-בנין
- מידות
- עץ/עצים לשימור
- עץ/עצים לעקירה

<b>חוק התכנון והבנייה, התשנ"ה - 1965</b>	
<b>תכנית מתאר מקומית</b>	
<b>מס' 304-0364067</b>	
<b>חפ/2017 ד - אתר לבי"ס</b>	
<b>בשכונת חליסה</b>	
תשריט מצב מוצע גיליון 1 מתוך 1	
<b>מחוז</b>	חיפה
<b>מרחב תכנון מקומי</b>	חיפה
<b>רשות מקומית</b>	חיפה
<b>ישוב</b>	חיפה
<b>תכנית בסמכות</b>	<b>מחוזית</b>
<b>איחוד וחלוקה</b>	לא איחוד וחלוקה
<b>היתרים או הרשאות</b>	תכנית שמטחה ניתן להוציא היתרים או הרשאות
<b>מונה תדפיס התשריט</b>	13
<b>מועד הפקה</b>	12/04/2016
<b>שלב</b>	מילוי תנאים למתן חוקף מהדורה 1
<b>שטח התכנית</b>	10.42 דונם
<b>אישורים</b>	קנה מידה 1:250

הועדה המקומית לתכנון ולבנייה - חיפה  
 תכנית חפ/2017 ד - אתר לבי"ס  
 חומש לרשמי  
 כישור חתום: 18.05.16  
 יו"ר: 18.05.16

מנהל התכנון - מחוז חיפה  
 יען התכנון והבנייה, תשנ"ה - 1965  
 הועדה המחוזית לחליטה ביום  
 לאשר את התכנית  
 תאריך: 18.05.16  
 חתום: 18.05.16

הודעה לשימור תכנית מס'  
 מוסמך בלוקוס התכנון מס'  
 ביום

**תרשים התמצאות - קנ"מ 1:6000**

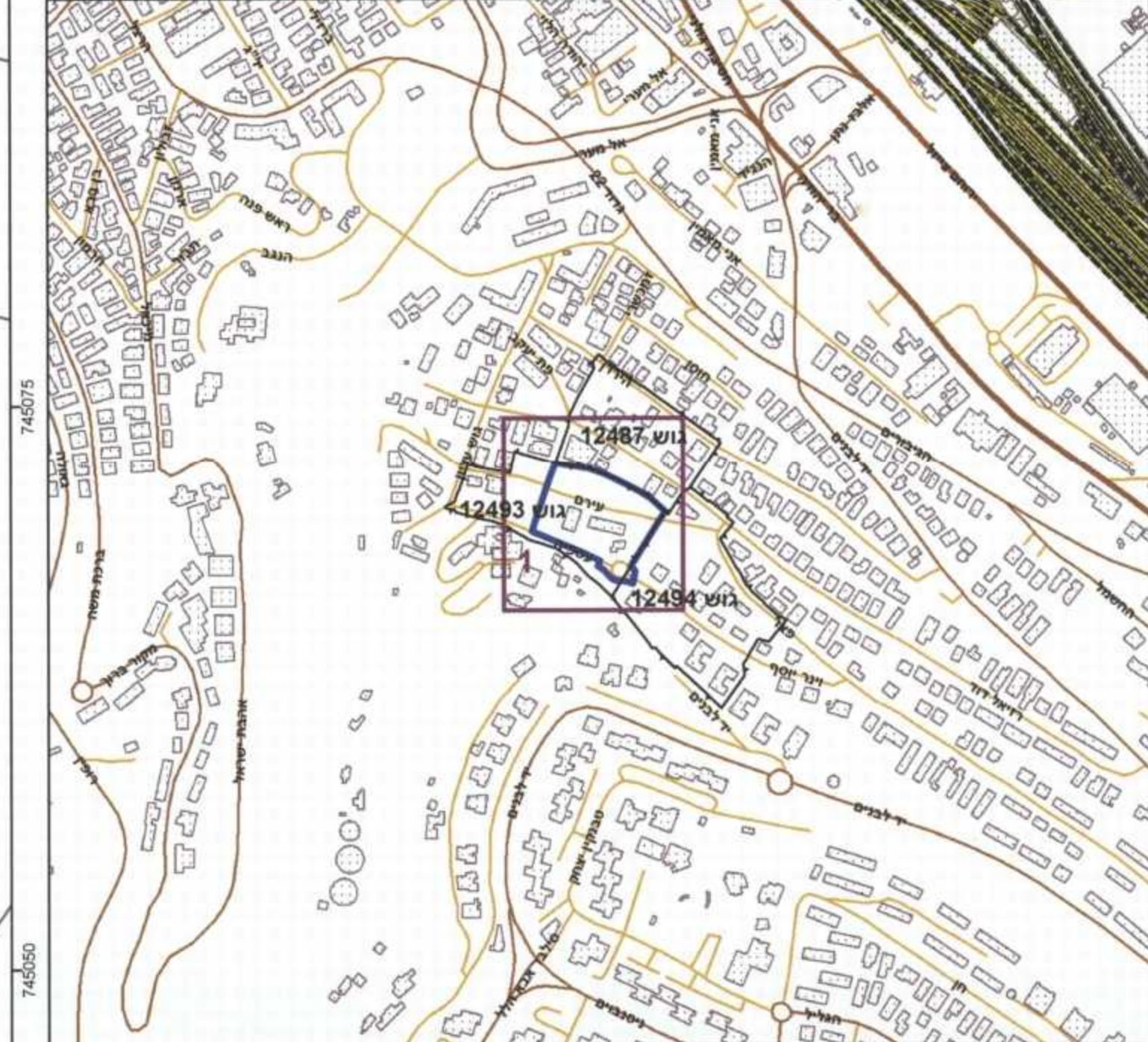

**תרשים סביבה - קנ"מ 1:1500**



**\*שמות**

<b>מגיש התכנית</b>	רשות מקומית
<b>עורך ראשי</b>	תאגיד: עיריית חיפה
<b>יום</b>	תאגיד: פניה הדגבר תאגיד: פניה חזברג- אדרכלות ובינוי רשות מקומית תאגיד: עיריית חיפה

**בעלי ענין בקרקע\***

<b>בבעלות מדינה</b>	תאגיד: רמ"ל
<b>בבעלות רשות מקומית</b>	תאגיד: עיריית חיפה

**טבלת גושים וחלקות\***

מספר גוש	חלק/כל הגוש	מספר חלקות בשלמותן	מספר חלקות בחלקיות
12493	חלק	6,8,10,13-16,21	2-3,5,7,9,12,17-20,26
12494	חלק		34

\*הרשימה המלאה מפורטת בהוראות התכנית / בהודעה שפורסמה בעיתונות וברשומות הרגי מצהיר בזאת כי המפה הטופוגרפית/המצבית המהווה רקע לתכנית זו, נערכה על ידי ביום 27-08-2015 והיא הוכנה לפי הוראות נוהל מב"ת ובהתאם להוראות החוק ולתקנות המודדים שבתוקף. דיוק הקו הכחול והקדסטר:  
 קו כחול (בלבד) ברמה אנליטית  
 מאז ברמן 517  
 שם המודד מספר רשיון חתימה  
 תאריך 18-4-16