

תשריט מצב מאושר

נספח לתכנית מס' 355-0306571

מכ"מק\877-שינוי לתכנית מתאר מקומית
מס' מכ"מ\285-285\פ\2056-מחצבה 4.5 ק"מ

תכנית מפורטת

גליון 1 מתוך 1

תחולה	רקע
תיאור	
תאריך עריכת הנספח	02/12/2015
קנ"מ	1:1,250
תרשימים נוספים	
תרשים סביבה	1:25,000

שמות וזחתימות:

עורך הנספח	שם: אדריכל ערן מבל
תאריך: ארכיטקטורה ובינוי ערים	טל: 04-9833704
ארכיטקטורה ובינוי ערים	פ.מ. 36082

ד"ר נשר בע"מ
א. ז. מ. קנין
בנייה ופיקוח בע"מ

ארז נפתלי עו"ד
מ.מ. 37/22
מנחם בנין רח"ק
52521

מס' פרויקט-2528

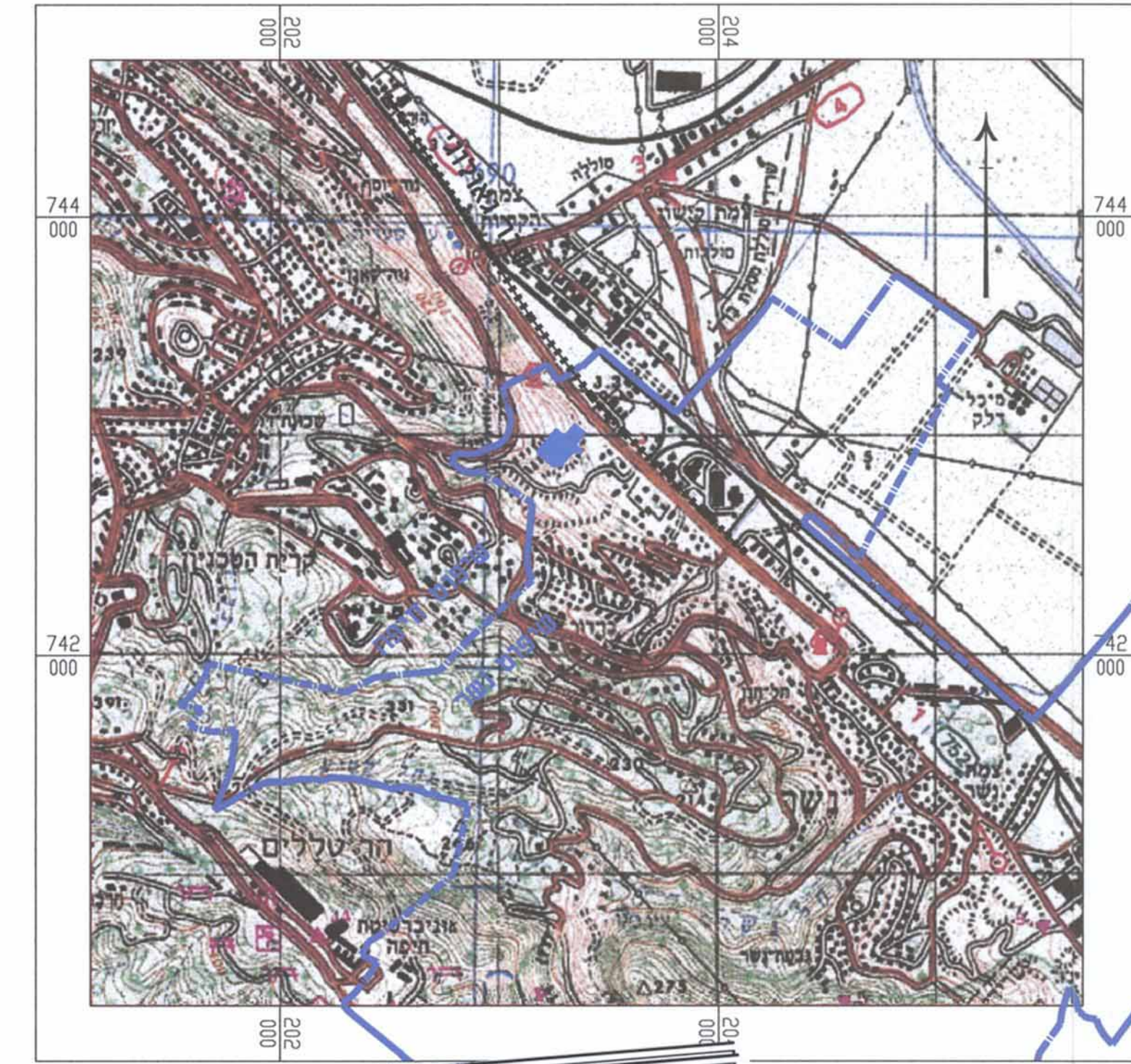

תרשים סביבה : קנ"מ 25,000

הועדה המקומית לתכנון ובניה - מורדות כרמל
תכנית ב.ג. מס' 355-0306571
הוחלט לפתח תוכנית
בישיבה הועדה 2016008
ביום 10/04/2016
י"ד הועדה - שמי מלול

הועדה המקומית לתכנון ובניה - מורדות כרמל
תכנית ב.ג. מס' 355-0306571
הוחלט להפקדה
בישיבה הועדה 2015015
ביום 20/09/2015
י"ד ועדה - ס.מלול

חודעה על אישור תכנית מס: מק/מכ/877
פורסמה בילקוט הפרסומים מס: 7013
מיום: 28.7.15 עמוד: 907

חודעה על הפקדת התכנית מס: מק/מכ/877
פורסמה בילקוט הפרסומים מס: 7013
מיום: 28.7.15 עמוד: 907

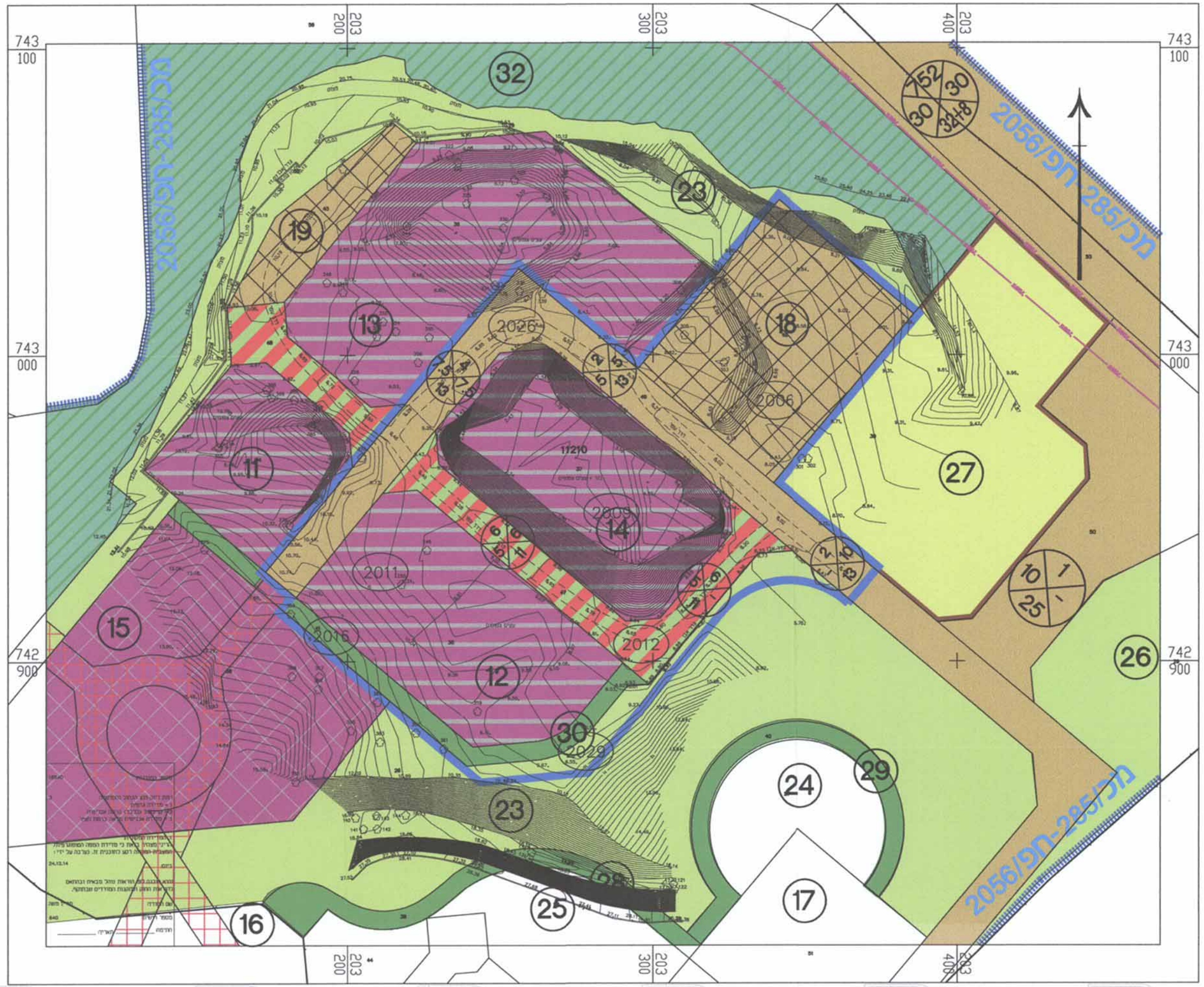

מצב מאושר קנ"מ 1:1250

- מיקרא
- אזור סחר, תעשיה ומשרדים א'
 - אזור סחר, תעשיה ומשרדים ב'
 - מדרון מחצבה לשיקום
 - שטח ציבורי
 - אזור ספורט
 - חניה
 - דרך מאושרת
 - דרך משולבת
 - מעברים ורחבות
 - גשר ורמפות
 - גבול תכנית
 - גבול תכנית מאושרת
 - קו מתח גבוה
 - גבול גוש
 - גבול ומספר מגרש
 - מס' הדרך
 - קו בנין
 - רוחב הדרך