

בניין מגורים ומסחר בשדי גושן 64,  
קרית מוצקין

מינהל התכנון  
הועדה המחוזית - מחוז חיפה  
תשריט מצב מאושר  
12-216-7  
נתקבל

שמות וחתימות:

מגיש התכנית	נילי אלגביש	חתימה:
עורך התכנית	יעקב מאור - מתכנן ערים	חתימה:
מודד	חביב איהאב	חתימה:

שלב	הגשה	תאריך	22.03.15
קנה מידה	1:250		

הודעה על אישור תכנית מס'  
פורסמה בולטוס המרכזיים מס'  
יום

חתימת מוסדות התכנון:

הועדה המחוזית לתכנון ובניה קרית

תכנית ב.נ. מס' 352-0298141  
הומלצה להפקדה

בישיבה הועדה 2015011 ביום 06/12/15  
יושב ראש ועדה מהמס' הועדה  
יו"ר הועדה המחוזית

מינהל התכנון - מחוז חיפה  
חוק התכנון והבניה, תשי"ח - 1965  
הועדה המחוזית התליטה ביום:  
5.10.16  
לאשר את התכנית

הריני מצוין באות כי מדידת המפה והמושגות/המצבית המרוחה רקע לתוכנית זו,  
וערכה על ידי ביום: \_\_\_\_\_ והיא רוכנה לפי הוראות נוהל מבאת  
ובהוצאה לרואת החוק ולחוקת המודדים שבעתקף, דיוק הוא הכוזל והקדסטר, מדידה  
/ קו כוזל (בלבד) ברמה אנליטית/ מדידה אנליטית מלאה ברמת חצי (מכלל הוא הכוזל)

חובב איהאב מ.ר. 726  
עס המודד מספר רשיון חתימה תאריך



תרשים התמצאות 1:1500

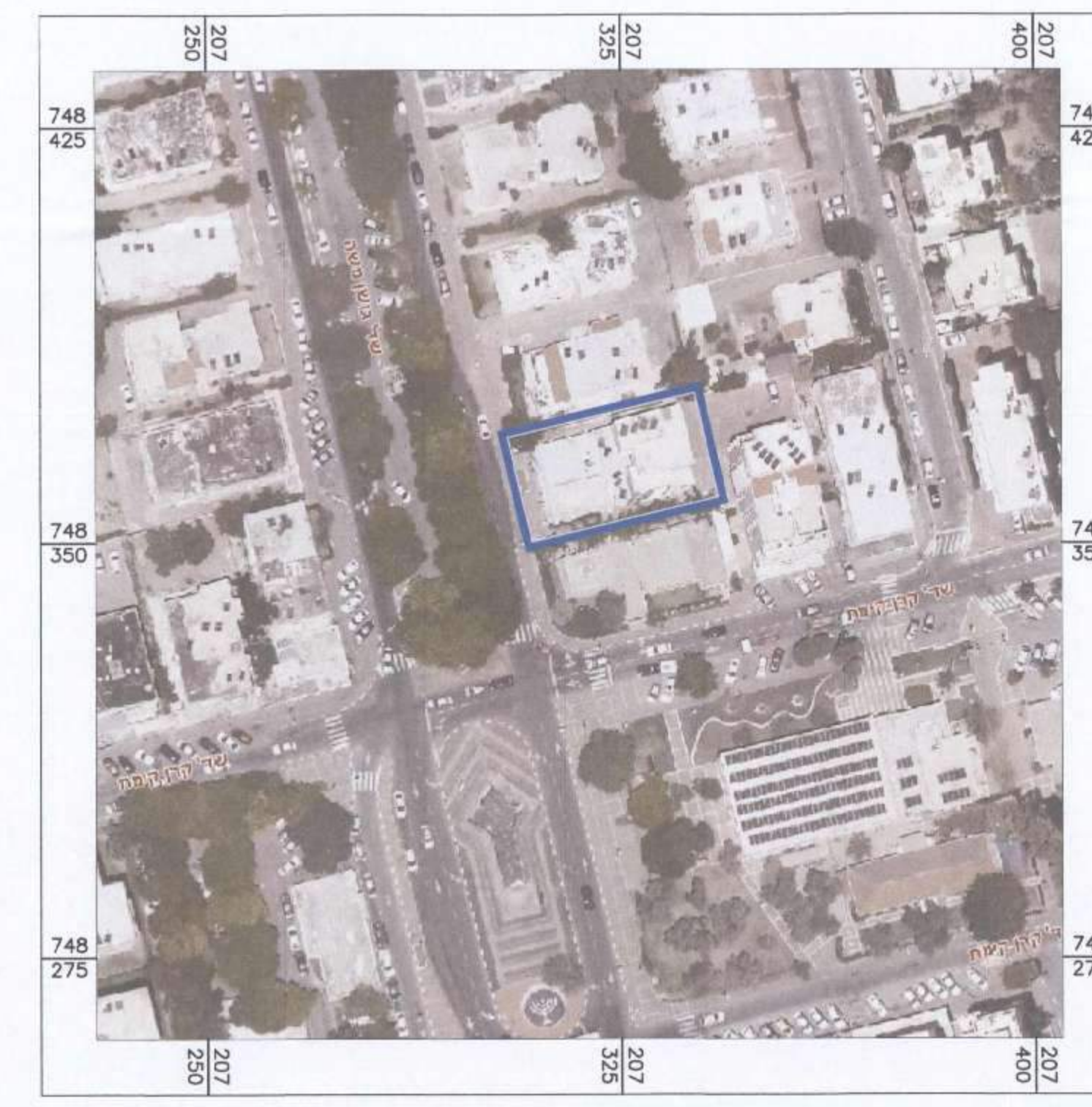

תרשים סביבה 1:1000

מקרא מצב מאושר:

- גבול תכנית
- מספר תכנית מאושרת 130\ק
- גבול תכנית מאושרת
- קו בניין (עפי ק/עט) (עפי ק/עט)
- אזור מגורים ג' צפיפות גבוהה (עפי ק/עט)
- אזור מגורים ב' צפיפות בינונית (עפי ק/עט)
- אזור לבנין ציבורי לא מסחרי (עפי ק/עט)
- דרך קיימת (עפי ק/עט)
- דרך מאושרת (עפי ק/עט) (עפי ק/עט)
- חזית חנויות (עפי ק/עט)
- אזור מגורים ג' מיוחד (עפי ק/עט/עט)
- שטח ציבורי פתוח (עפי ק/עט/עט) (עפי ק/עט)
- חניון (עפי ק/עט/עט)
- מסי חלקה 99
- גבול חלקה
- מסי גוש 11564
- גבול גוש
- מסי חדר
- קו בנין
- רוחב חדר

מצב מאושר קנ"מ 1:250

