חוק התכנון והבנייה, התשכ"ה - 1965

תכנית מתאר מקומית

מס' 355-0135301

שינוי בהוראות וזכויות בנייה ברחוב נוריות ברכסים

תשריט מצב מאושר	גליון 1	מתוך 1
מחוז	חיפה	
מרחב תכנון מקומי	מורדות כרמל	
רשות מקומית	רכסים	
ישוב	רכסים	
תאריך	19.2.2013	

שם הנספח	קנ"מ
מצב מאושר	1:500
תרשים סביבה	1:2500
תרשים נוסף	-
תרשים נוסף	-
תמונה נוספת	-

שמות וחתימות:		
עורך התוכנית	שם: אריה שלום	חתימה:
	תאגיד:	

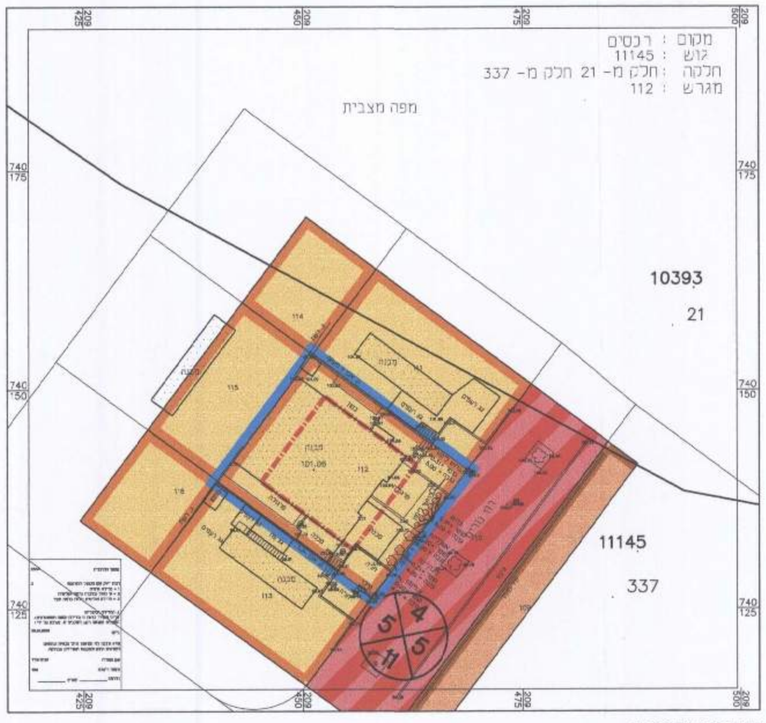

מצב מאושר 1:500

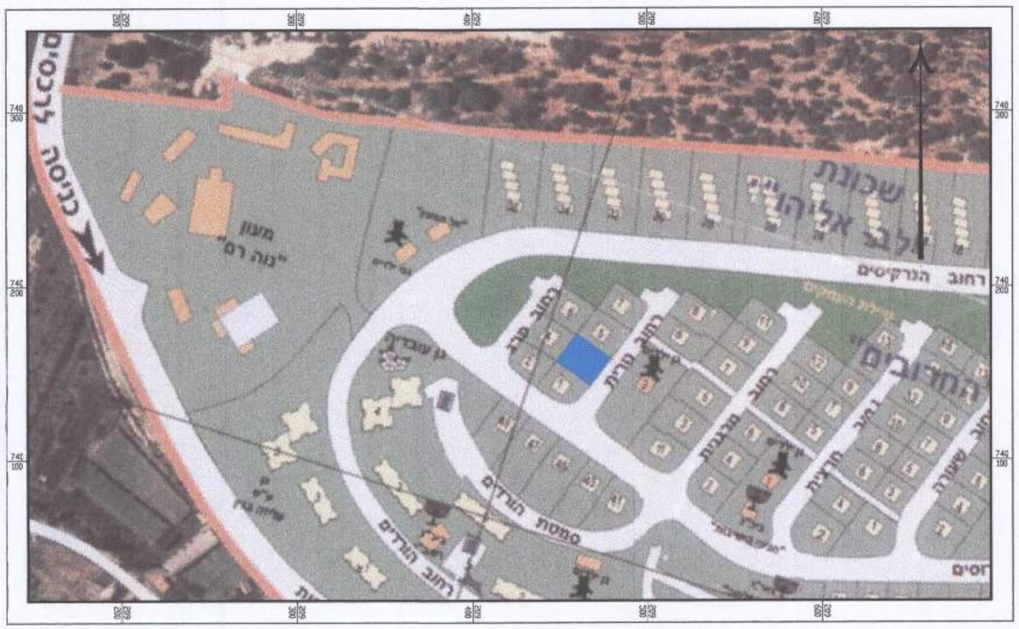

תרשים הסביבה 1:2500

מקרא

אזור מגורים מיוחד

שמח לבניני ציבור

דרך משולבת

גבול תכנית

מינהל התכנון
הועדה המחוזית - מחוז חיפה
13-02-2017
נ ת ק ב ל

מינהל התכנון - מחוז חיפה
חוק התכנון והבנייה, תשכ"ה - 1965
הועדה המחוזית החליטה ביום:
18.1.17
לאשר את התכנית
21.2.17
תאריך יו"ר הועדה המחוזית

הודעה על אישור תכנית מס'
פורסמה בילקוט הפרסומים מס'
ביום