



**מקרא**

מספר תוכנית: 1234  
 מספר חלקה: 5  
 גודל חלקה: 5  
 מספר חלקות: 5  
 מספר חלקות: 5

דיוור מיוחד  
 שטח ציבורי פתוח  
 שטח פרטי פתוח  
 דרך מאושרת  
 זיקת-הנאה למעבר רגלי

חוק התכנון והבנייה, התשכ"ה - 1965  
 תכנית מתאר מקומית

**מס' 356-0255851**

**עוספיה בית אבות**

תשריט מצב מוצע: גיליון 1 מתוך 1

מחוז	חיפה
מרחב תכנון מקומי	רכס הכרמל
רשות מקומית	עספיה
ישוב	
תכנית בסמכות	מחוזית
איחוד וחלוקה	ללא איחוד וחלוקה
היתרים או הרשאות	תכנית שמכונה ניתן להוציא היתרים או הרשאות
מונה תדפיס התשריט	14
מועד הפקדה	12/03/2017
שטח התכנית	6.1136 דונם
קנה מידה	1:500
שעות	

מנכ"ל תכנית: \_\_\_\_\_  
 עורך ראשי: \_\_\_\_\_  
 ז"מ: \_\_\_\_\_

התכנון  
 מחוז חיפה  
 אישורים  
 18.1.17  
 26.4.17

מינהל התכנון - מחוז חיפה  
 חוק התכנון והבנייה, תשכ"ה - 1965  
 הועדה המחוזית החליטה ביום: 18.1.17  
 לאשר את התכנית  
 תאריך: 26.4.17  
 יו"ר הועדה המחוזית: \_\_\_\_\_

הודעה על אישור תכנית מס' \_\_\_\_\_  
 פורסמה בילקוט הפרסומים מס' \_\_\_\_\_  
 ביום \_\_\_\_\_

בעלים	סמאח אבו שאהין
בעלים	אלכסנדר להשאן
בעלים	מינה להשאן
בעלים	ג'קו ועדי
בעלים	טעיד ח'ר
בעלים	טלאמה חלבי

טבלת גושים וחלקות\*

מספר גוש	חלק	כל הגוש	מספר חלקות בשלמותן	מספר חלקות בחלקיותן
17143	חלק		16	

\* הרשימה המלאה מפורטת בהוראות התכנית / בהודעה שפורסמה בעיתונות וברשומות

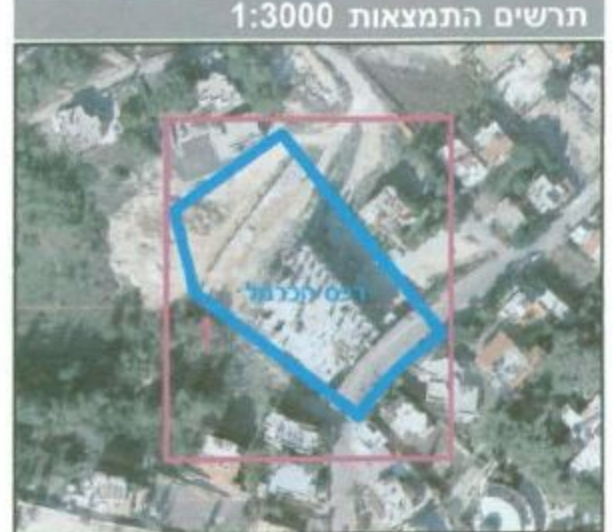

הריני מצהיר בזאת כי המפה הטופוגרפית/המצבית המהווה רקע לתכנית זו, נערכה על ידי ביום 22.7.16 והיא הוכנה לפי הוראות נוהל מב"ת ובהתאם להוראות החוק ולתקנות המודדים שבתוקף. דיוק הקו הכחול והקדסטר: מדידה אנליטית מלאה ברמת תצ"ר

תלבי לביב  
 שם תמוך  
 חותמה  
 מספר רישיון: 808  
 תאריך: 29/3/17