חוק התכנון והבניה, התשכ"ה - 1965
מישרד הרישוי - מחוז חיפה
ההועדה המחוזית לתכנון ובנייה
18/12/2017
לאשר את התוכנית
26/06/2018
תאריך יו"ר הועדה המחוזית

תכנית מצב מאושר
קנ"מ 1:500

מקרא מצב מאושר:

- גבול תכנית
- מספר תכנית מאושרת (חפ/423)
- גבול תכנית מאושרת
- שטח ירוק
- שטח ציבורי פתוח
- שטח פרטי פתוח
- דרך מאושרת
- מגורים א'
- אתר לבניין ציבורי
- שטח לתחזית משנה
- גבול ומספר גוש (12509)
- גבול ומספר חלקה (1)

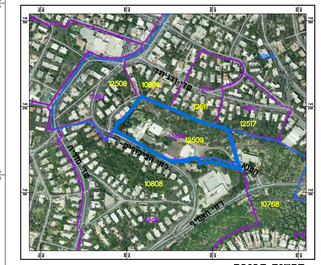

תרשים סביבה
קנ"מ 1:5000

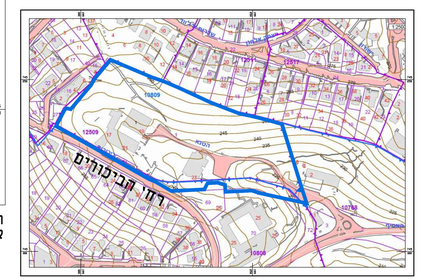

תרשים סביבה קרובה
קנ"מ 1:2500

מספר התוכנית	6468
רמת דיוק הגוש הכולל ההרסטר	3
1 = מדידה גרפית 2 = גוש כולל נקבע בדגימה אנליטית 3 = מדידה אנליטית מלאה ברמת חצי	
1. הפדרה המוצרת הריני מצהיר בזאת כי מדידת המפה המפורטת/ המצבית המהווה רקע לתוכנית זו, נערכה על ידי :	
ביום	09.01.2017
וזהא הוכנה לפי הוראות נוהל מבאת ובהתאם להוראות החוק ולתקנות המודדים שבתוקף.	
שם המודד:	אפרים כנבר'ג
מספר רישיון	503
חתימה _____ תאריך: _____	

תכנית מס' 304-0191106

חפ\2318א'-מרכז ספורט "מכבי חיפה", רחי הביכורים

תשריט מצב מאושר

סוג התוכנית	איחוד וחלוקה	סמכות ראשית	היתרים או הרשאות
מאשר מקומית	בהסמכת כל הבעלים	ועדה מחוזית	תכנית שסקחה ניתן לוצא היתרים

מחוז: חיפה
מרחב תכנון מקומי: חיפה
רשות מקומית: חיפה
ישוב: חיפה
שטח התכנית: 40.290 דונם
קנ"מ: 1:500

גושים וחלקות בתכנית:

גוש	סוג גוש	חלקות במלואן	חלקות בחלקן	חתימת המודד
12509		3,4,5,6,7	2	
10808			72	

חתימת מוסד התכנון:

הועדה המקומית לתכנון ובניה - חיפה
תכנית מ.מ. מס' חפ\2318א'
הומלץ להפקדה
בישיבה מ' 16 ב - 14.07.2016
יו"ר אלמוג א. רפקין
מיס יושב ראש הועדה מהנדס העיר

פרטום מתן תוקף לתכנית חפ\2318א'
הפרסום הנ"ל לתוקף מתן תוקף לתכנית עפ"י סע' 109 לחוק ותא בחוק זו יהיו מיום פרסום הודעה ברשומות
אז בהיתון מל ובר אישורה, לפי הפרסם אבו מודעה
הודעה המודיעה מבין הודעות חבי.
הודעה מודעה נתון מקום בביתון
מיום ____ הודעה מודפסה ב.ס
מיום ____ העניין מקיים יום דיון המתיר תוכנ
מיום מיום הודעה בדבר אישור התכנית ברשומות

שלב: מילוי תנאים להפקדה **מהדורה:** 4 **תאריך:** 13.06.2017

שמות וחתימות :

יוזם ומגיש התכנית	שם: אגודת נאמני המוכבי חיפה ע"ר		חתימה:
	כתובת: רח' הביכורים 19 חיפה		
	טלפון: 04-8577870	פקס: 04-8580566	דוא"ל: maccabih@012net.il
בעל העניין בקרקע	שם: אגודת נאמני המוכבי חיפה ע"ר		חתימה:
	כתובת: רח' הביכורים 19 חיפה		
	טלפון: 04-8577870	פקס: 04-8580566	דוא"ל: maccabih@012net.il
בעל העניין בקרקע	שם: עיריית חיפה		חתימה:
	כתובת: חסן שוקרי 14 חיפה		
	טלפון:	פקס:	דוא"ל:
עורך התכנית	שם: י. י. גרנות אדריכלים בע"מ		חתימה:
	כתובת: רח' חיזרי 3 חיפה מיקוד 33045		
	טלפון: 04-8611311	פקס: 04-8611322	דוא"ל: yygranot@yygranot.co.il