

05/07/2017

להפקיד את התכנית
 17/12/2017



תאריך יו"ר הוועדה המחוזית



מקרא מצב מאושר

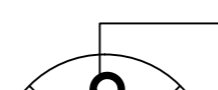

-  גבול התכנית לתצוגה
-  גבול תכנית אמיתי
-  אזור מגורים א'
-  דרך מאושרת
-  שצ"פ

-  מס' הדרך
-  קו בניין
-  רוחב הדרך

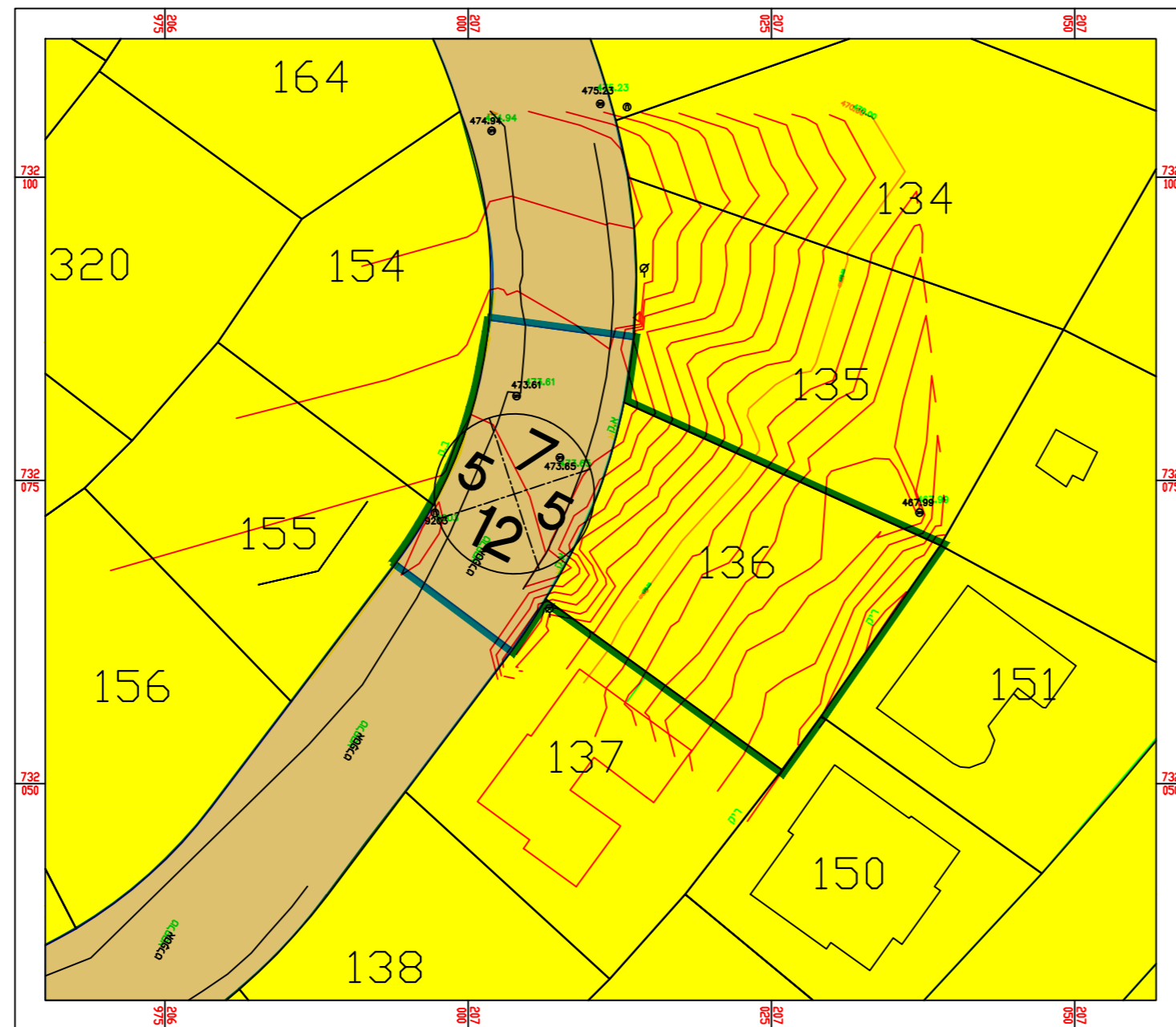

תכנית מס' 356-0196782
 תוספת אחוזי בניה, מספר קומות ומספר יחידות
 דיור בדלית אלכרמל

תשריט מצב מאושר

מחוז: חיפה
 מרחב תכנון מקומי: רכס הכרמל
 ישוב: דלית אלכרמל
 שטח התכנית: 0.8 דונם
 קנה מידה: 1 : 500

תכנית מאושרת שחלה על השטח: עד\במ\1154

גושים וחלקות בתכנית:

גוש	סוג הגוש	חלקות בשמותן	חלקי חלקות
11502	מוסדר	136	306

חותמות מוסד התכנון:

שלב: הפקדה תאריך: 12/09/2017

שמות ודתימות:

יזם התוכנית	שם: יוסף רפיק חלבי	חתימה:
	כעובת: דלית אלכרמל מלפון: 04-8395202 פקס:	דוא"ל:
מגיש התכנית	שם: יוסף רפיק חלבי	חתימה:
	כעובת: דלית אלכרמל מלפון: 052-8261080 פקס:	דוא"ל:
בעלי עניין בקרקע	שם:	חתימה:
	יוסף רפיק חלבי	
עורך התכנית	שם: סלימאן נטרלדין	חתימה:
	כעובת: דלית אלכרמל מלפון: 04/8395202 פקס:	דוא"ל:
מודד	שם: סאמי חלבי	חתימה:
	כעובת: דלית אלכרמל מלפון: 04/8395202 פקס:	דוא"ל: