

מחזור נפה מקום גוש חלקה מגרש שטח
 חזרה חריש 9070 41 401 1.579
 בסט לנד (401) בעימ הוכן עבור

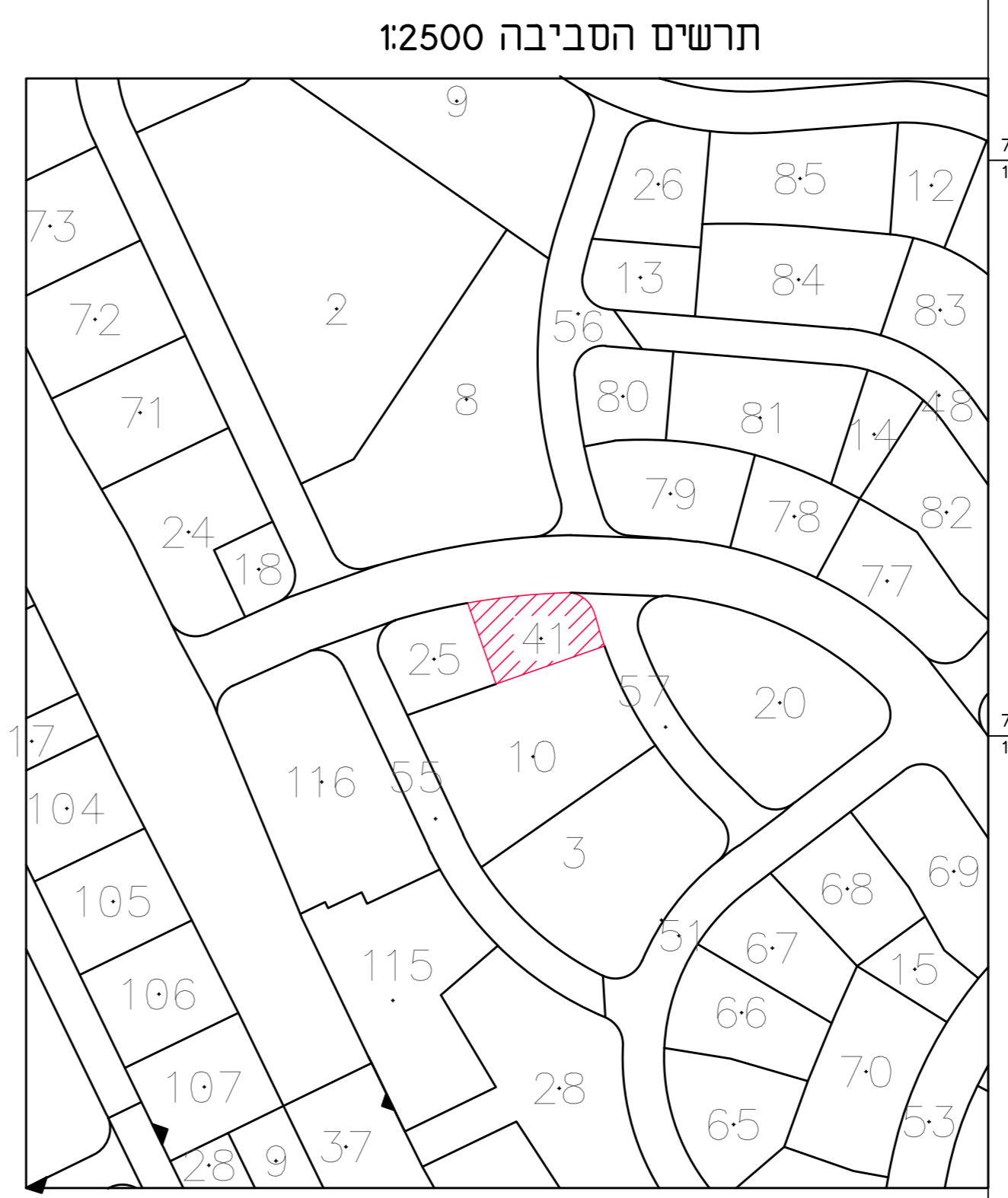

הערות:
 1- התוכנית מבוססת על חריש/א'
 2- גבולות השטח המגורש לפי תשריט חלוקה מאושרת
 3- גבולות השטח המגורש לפי תשריט חלוקה מאושרת 9070
 4- התוכנית קשורה לרשת הארצית החודשה
לא לצרכי רישום!

חריש - תוספת זכויות במרכזון מגרש 401 בתחום תכנית חריש/א' 307-0490086 תכנית מס'

אזור מסחר ומשרדים - חריש תכנית מפורטת

תשריט מצב מאושר

איחוד וחלוקה	סמכות ראשית	היתרים או הרשאות
ללא איחוד וחלוקה	ועדה מקומית	תכנית שמכוחה ניתן להוציא היתרים

מחוז: מרחב תכנון מקומי
רשות מקומית: חריש
שטח התכנית: 1.579 דונם
קנה מידה: 1:250

גוש	סוג גוש	חלקות בשלמותן	תאריך עריכה
9070	מוסדר	41	29.05.2017

שלב	מהדורה	0	תאריך	29.05.2017
-----	--------	---	-------	------------

מקרא

	מסחר ותעסוקה
	גבול תכנית
	קו בנין
	גבול תא שטח
	מספר תא שטח 60
	מספר דרך
	קווי בניין לדרך
	רוחב זכות הדרך

תאריך: 22/06/2016
פריזמה מדידות
 בדיד מאליק טרטר אתר
 טל: 0546349262 טל: 0504577996
 מודד מוטמן (1408) מודד מוטמן (1433)
 כפר קאטם 48810 ת.ד 2735
 e-mail prism1408@gmail.com