חוק התכנון והבנייה, התשכ"ה - 1965

תכנית מתאר מקומית

מס' 303-0541417

הרחבת דרך לחניה לגני ילדים במתחם הרכס

תשריט מצב מוצע	גיליון 1 מתוך 1
מחוז	חיפה
מרחב תכנון מקומי	חוף הכרמל
רשות מקומית	חוף הכרמל
ישוב	עתלית
תכנית בסמכות	מקומית
איחוד וחלוקה	ללא איחוד וחלוקה
היתרים או הרשאות	תכנית שמכוחה ניתן להוציא היתרים או הרשאות
מונה תדפיס התשריט	5
מועד הפקה	10/10/2018 16:47
שטח התכנית	1.004 דונם קנה מידה 1:250

אישורים

שמות*

מגיש התכנית	רשות מקומית תאגיד: מועצה אזורית חוף הכרמל
עורך ראשי	אהרון דינור תאגיד: מועצה האזורית חוף הכרמל
יזם	רשות מקומית תאגיד: מועצה אזורית חוף הכרמל

בעלי ענין בקרקע*

אחר	תאגיד: מועצה אזורית חוף הכרמל

טבלת גושים וחלקות*

מספר גוש	חלק/ כל הגוש	מספרי חלקות בשלמותן	מספרי חלקות בחלקיותן
10534	חלק		75

* הרשימה המלאה מפורטת בהוראות התכנית / בהודעה שפורסמה בעיתונות וברשומות

הריני מצהיר בזאת כי המפה הטופוגרפית/המצבית המהווה רקע לתכנית זו, נערכה על ידי ביום 22/05/2017 והיא הוכנה לפי הוראות נוהל מבא"ת ובהתאם להוראות החוק ולתקנות המודדים שבתוקף. דיוק הקו הכחול והקדסטר:
מדידה אנליטית מלאה ברמת תצ"ר

רמי קשואר	883		
שם המודד	מספר רשיון	חתימה	תאריך

גרסת מערכת 12.2015

מקרא

- גבול תכנית
- יא שטח מסומן
- 1234 גוש 1234 גבול גוש מסומן
- גבול חלקה/מספרי
- רחוב דרך
- מספר דרך
- קו בנין
- רוחב דרך
- דרך מוצעת
- דרך מאושרת

מקרא מפת מדידה

מקרא

- מבנה
- צריף/סככה/חממה
- אספלט
- אבן שפה
- דרך עפר
- גדר תיל \ רשת
- גדר אבן/קיר
- גדר אבן/ קיר אבן/ גדר/ בטון
- שפת ואדי
- מדרון עיגון/ שיפוע סבעי
- עץ
- 12.85 נקודת גובה אופיינית
- קו גובה משני (1.0, 0.5 מ')
- 123 קו גובה ראשי (5.0, 2.5, 1.0 מ')
- שוחת ביקורת כללית
- עמוד כללי
- ארון כללי
- עמוד תאורה
- עמוד תקשורת
- ע. חשמל עץ
- ע. חשמל בטון
- ע. חשמל תעלה
- ע.חשמל, זויות
- שוחת/ גוב מים
- שוחת ביוב
- שוחת ניקוז
- גוב תקשורת

תרשים התמצאות - קנ"מ 1:6000

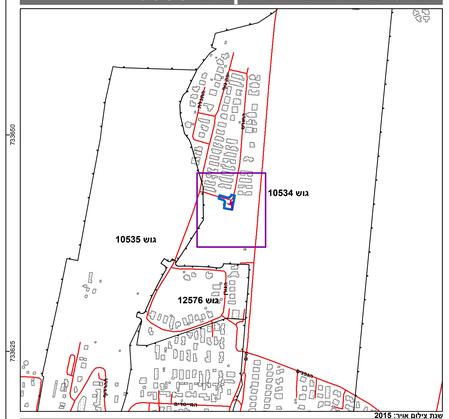
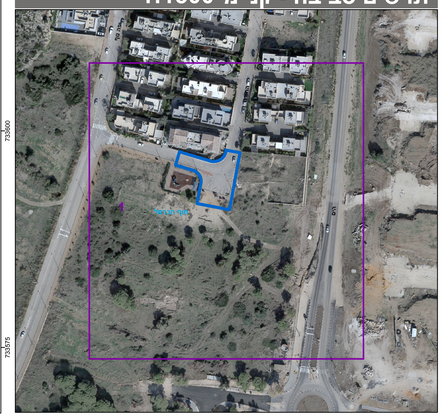
תרשים סביבה - קנ"מ 1:1500