

**מצב מאושר**  
 קני"מ 1:1250

**מקרא מצב מאושר:**

- גבול תכנית
- גבול תכנית מאושרת
- גבול שטח שיפוט
- אזור מגורים אי מיוחד
- אזור מסחרי
- אזור למרכז ספורט
- אתר לבניין ציבורי
- שצ"פ
- דרך מאושרת
- מעבר להולכי רגל
- קו בניין/מגבלות בניה לפי תכנית מ/292/א
- מסי גוש 10421
- גבול גוש 161
- מסי חלקה 161
- גבול חלקה רשומה
- מסי מגרש לפי תכנית מ/292/א 5
- גבול מגרש מוצע 2
- מסי דרך 2
- קו בנין 5
- רוחב דרך 16

**תרשים סביבה**  
 קני"מ 1:5000

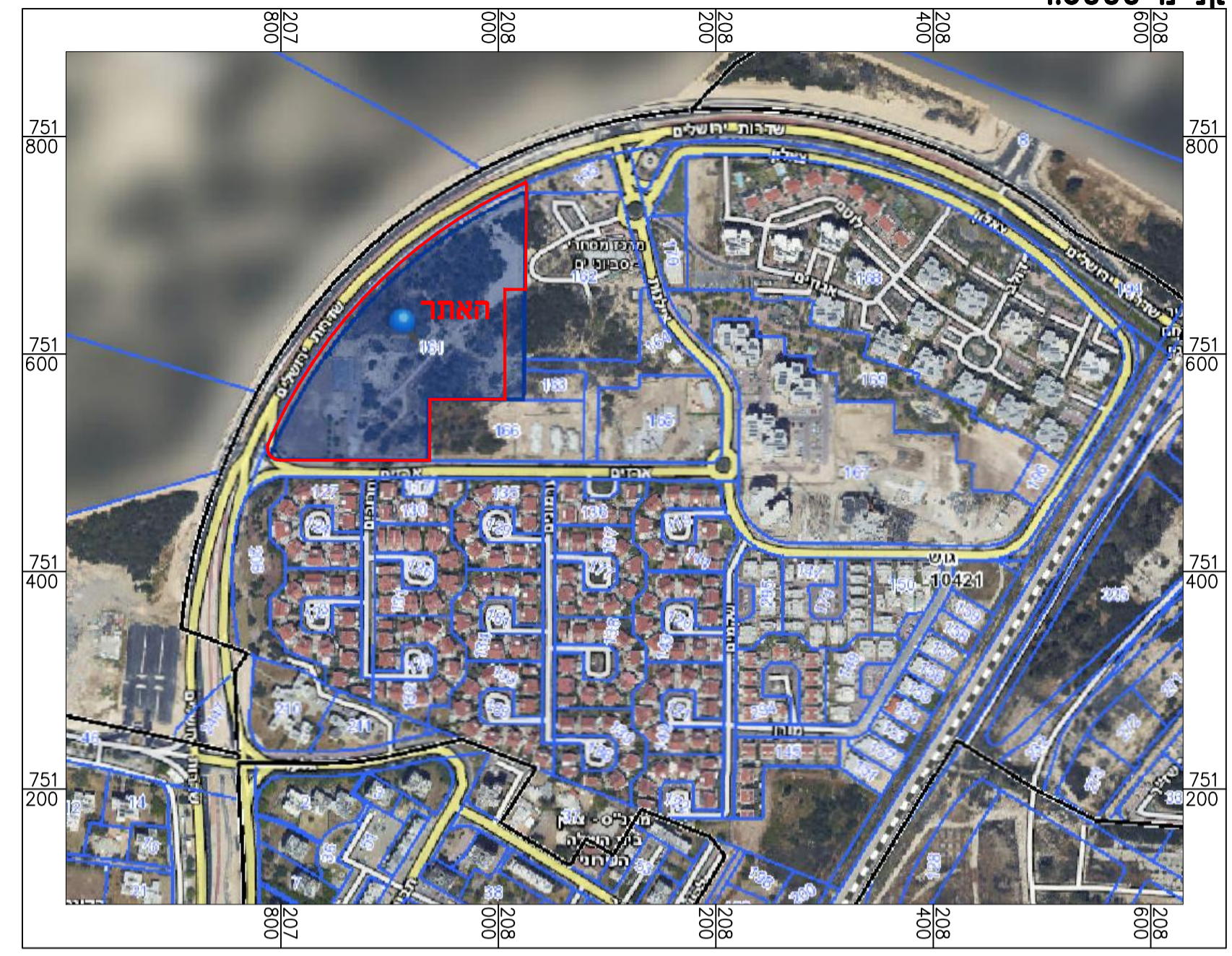

**תכנית מסי : 352-0464669**

**מתחם מגורים במערב שכונת סביוני ים קרית ים**

**מצב מאושר**

**שמות :**

<b>מגיש התכנית</b>	מרכז ספורט ושיקום קריית-ים בע"מ
<b>עורך התכנית</b>	יעקב מאיר מתכנן ערים

<b>קנה מידה</b>	1:1250	<b>תאריך</b>	03.10.18
-----------------	--------	--------------	----------

**חתימת מוסדות התכנון :**