

### מצב מאושר

קנ"מ : 1:250

- גבול התכנית
- מס זלקה 215
- מס גוש 11531
- מס' תוכנית מאושרת ק/171/א
- קו בניין
- גבול תוכנית מאושרת
- בניין קיים
- בניין ציבור
- דרך מאושרת
- מגורים ג'
- שביל להולכי רגל

מספר הדרך  
 קו בניין  
 רוחב הדרך  
 (\* יעוד שלא עפ"י מ"א"ת)

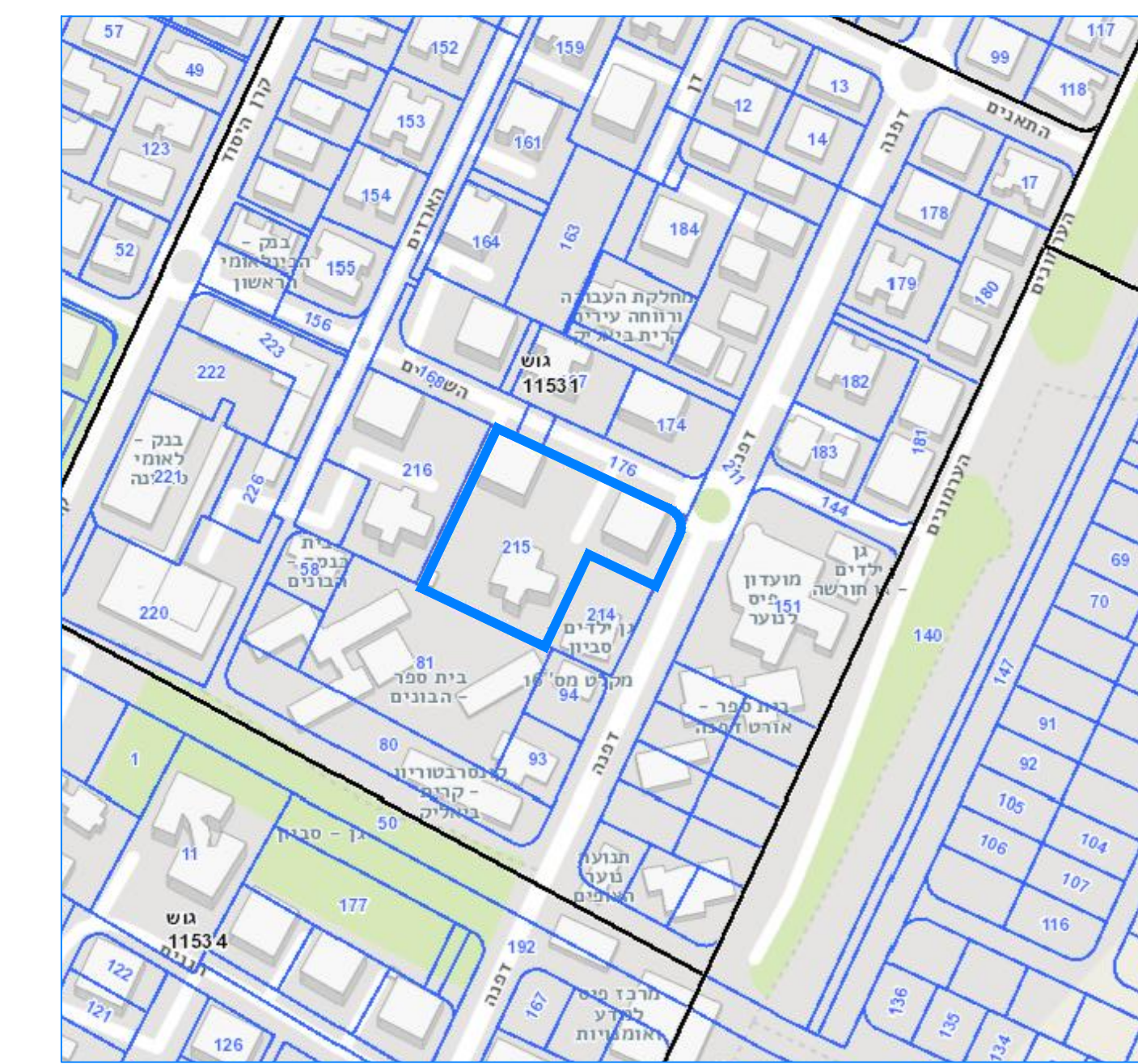

תרשים סביבה רחוקה - קנ"מ : 1:2500

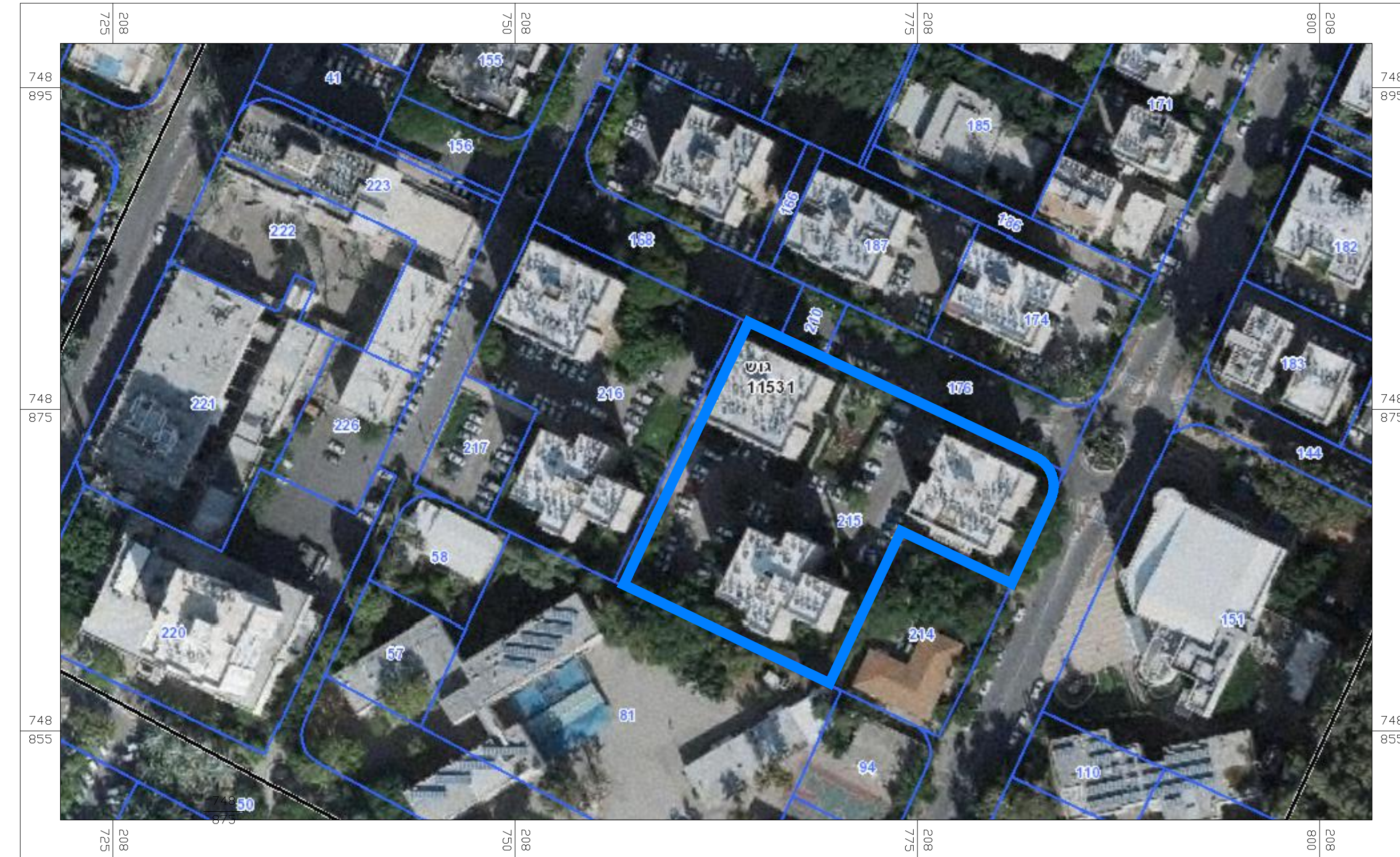

תרשים סביבה קרובה - אורתופוטו - קנ"מ : 1:1000

**חוק התכנון והבנייה, התשכ"ה - 1965**  
תכנית מתאר מקומית

**מס' 352-0618124**

**שם התכנית**  
שינוי והסדרת קווי בניין ברחוב השקדים  
10.12.14 בקריית ביאליק

**מצב מאושר**      גליון   1   מתוך   1  

שם הנספח	קנ"מ
מצב מאושר	1:250
תרשים סביבה קרובה - אורתופוטו	1:1000
תרשים סביבה רחוקה	1:2500

תאריך	מחזור
29/07/2018	חזיפה
	מרחב תכנון מקומי
	רשות מקומית
	ישוב

**שמות וחתימות:**

	שם: <b>ירון חן</b>	
חתימה:	<b>027132646</b>	ת.ד.:
<b>עורך התוכנית</b>		