

מצב מאושר

תכנית מתאר מקומית מס' 352-0488312

שינוי קווי בניין,

בית חולים סיעודי קריית ים

גליון 1 מתוך 1

תחולה	רקע
תיאור תאריך עריכת הנספח	--
קנ"מ	07/2018
תרשימים נוספים	1 : 250
תרשים סביבה קרובה	קנ"מ 1 : 1,000
תרשים סביבה רחוקה	קנ"מ 1 : 2,500
שמות וזחיתמות:	
עורך הנספח	שם: רודי ברגר תאריך: --

תרשים סביבה קרובה



קנ"מ - 1:1,000



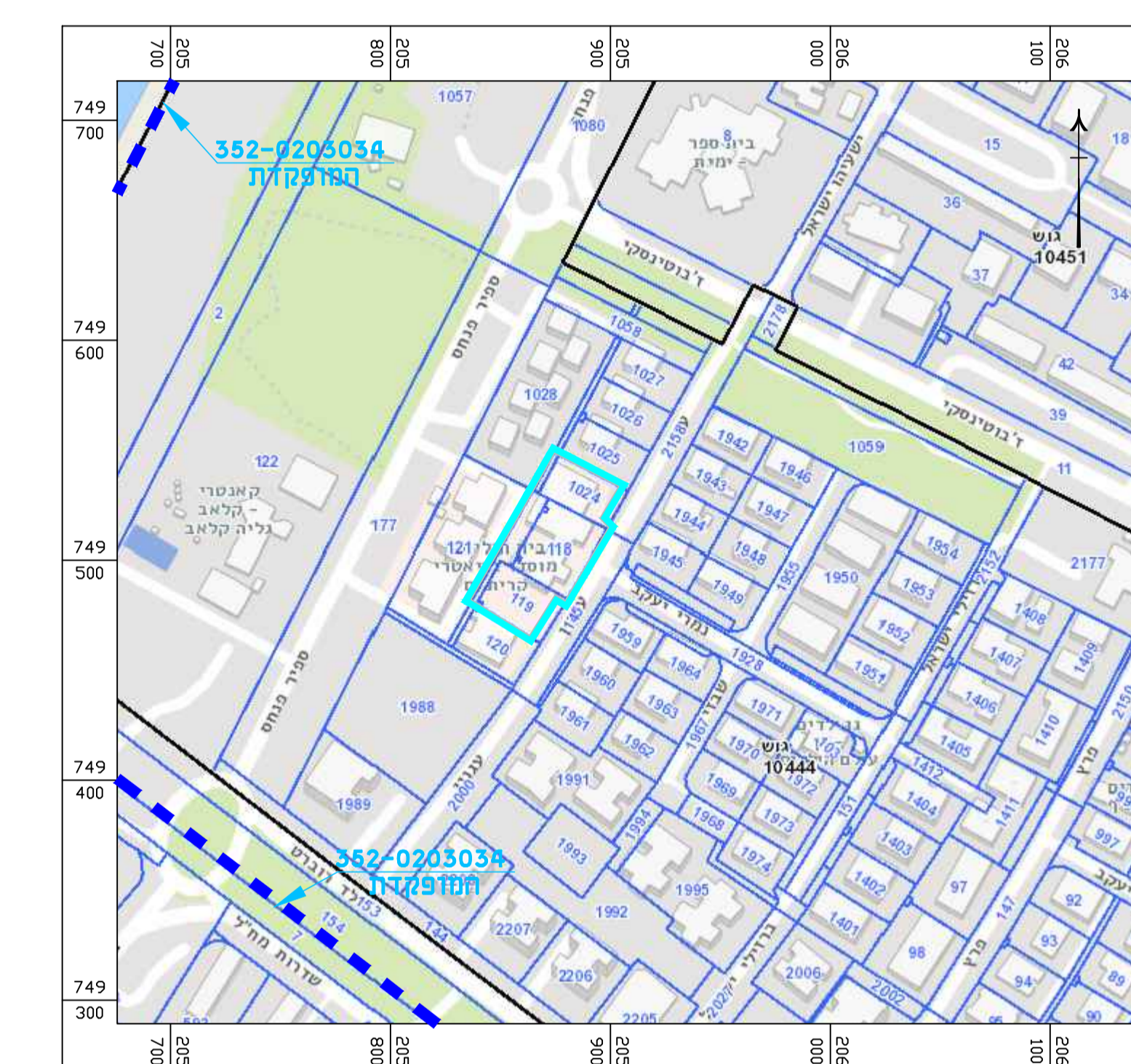



תרשים סביבה רחוקה

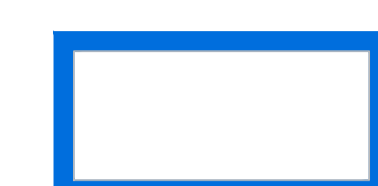

קנ"מ - 1:2,500

מקרא מצב מאושר:

גבול תכנית מאושרת ומספרה **12/א**

-  גבול התכנית
-  דרך מאושרת
-  מגורים ג' (לפי ק/169)
-  חניה (לפי ק/169)
-  אתרים לפנסיונים (לפי ק/142)
-  בית חולים סיעודי (לפי ק/357)
-  שטח לבנייני ציבור (לפי ק/231)

-  קו בניין
-  גבול גוש ומספרו **18376**
-  גבול חלקה ומספרה **38**
-  גבול מגרש ומספרו **15**
-  מספר הדרך
-  קווי בנין
-  רוחב הדרך

מצב מאושר קנ"מ 1:250

