

חוק התכנון והבניה, התשכ"ה - 1965  
 משרד האוצר - מחוז חיפה  
 הוועדה המחוזית החליטה ביום:  
 20/03/2019  
 לאשר את התוכנית  
 05/06/2019  
 יו"ב הוועדה המחוזית תאריך

# תרשים מצבי וטופוגרפי

קנה-מידה 1:250

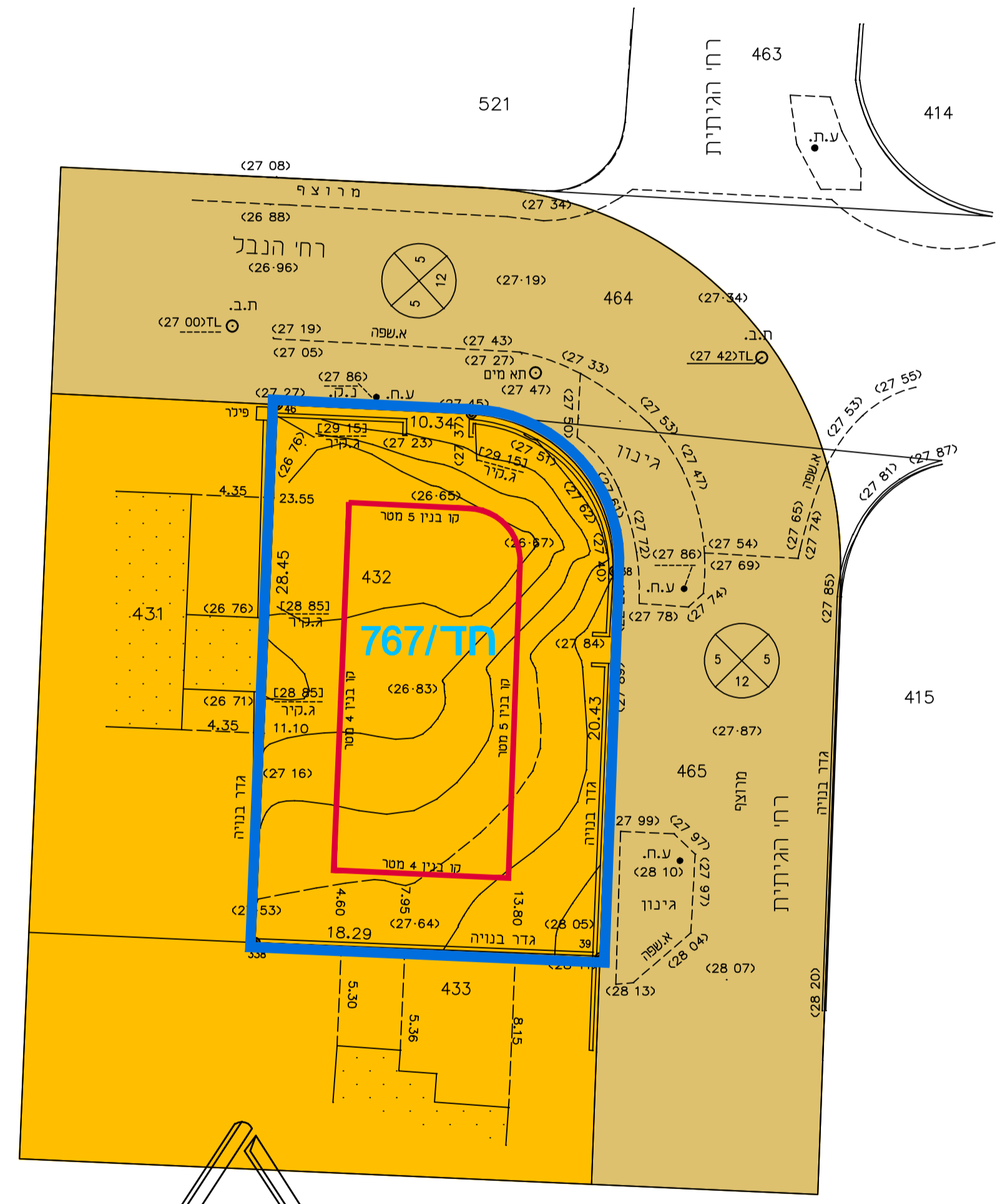
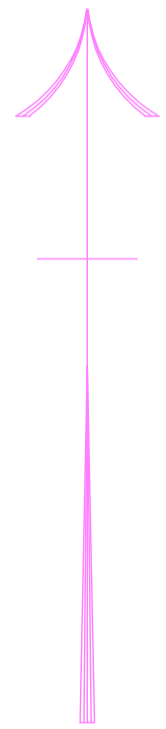
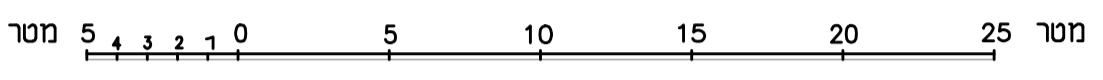

הכל באחדות המודדים המוסמכים בישראל  
 מודדי חדרה בע"מ  
 י. גולדשמיט  
 מס' רשיון 661  
 כל הזכויות © מחדות

5165/16  
 מודדי חדרה  
 רח' רוטשילד 27א חדרה  
 טל: 04-6322072 פקס: 04-6325454  
 תאריך: 19.10.16 מפה  
 שורטט ע"י דינה

לא לצרכי רישום  
 H:\10042\432\432.PRJ

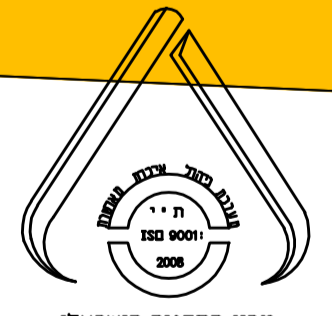

מחוז : חיפה  
 נפה : חדרה  
 מקום : חדרה  
 גוש : 10042  
 חלקה : 432  
 שטח : 0.507 ד'  
 הוכן עבור :

סרקטון סינהגשיליאן

הערות:

1. הגבהים מבוססים על רשת נ.ג. של מחלקת המדידות ונתונים ב < > .
2. על השטח חלה תכנית חד/ 767.
3. את השוחות כלא IML לא ניתן לפתוח.
4. יש לבדוק קווי בנין מול הועדה.

תרשים הטביבה 1:2500



## מצב מאושר

302-0498543

שינוי הוראות בניה  
 ברזי הגיתית-הנבל בחדרה  
 גוש 10042 חלקה 432

נספח לתכנית		גליון 1 מתוך 1	
תחולה	רקע	רשימת התרשימים	קנ"מ
תאריך עריכת הנספח	26.7.18	תרשים סביבה	1:2500
מפה מצבית	1:250		

### שמות וזחתימות:

מגיש יזם התכנית ובעל ענין בקרקע	שם: סרקטון סינהגשיליאן לנה ע"י מיופה כח שיליאן לנה	זחתימה:
עורך הנספח	שם: דודוב מיכאל	זחתימה:
מודד	שם: ירחמיאל גולדשמיט	זחתימה:

### מקרא מצב מאושר

- גבול התכנית
- דרך מאושרת
- מגורים א'
- קו בנין
- מספר הדרך קו בנין רוחב הדרך
- מספר תכנית מאושרת