חוק התכנון והבנייה, התשכ"ה - 1965

תכנית מתאר מקומית

מס' 301-0551036

קמפוס אורנים

תשריט מצב מוצע	גיליון 1 מתוך 1
מחוז	חיפה
מרחב תכנון מקומי	זבולון
רשות מקומית	זבולון
ישוב	
תכנית בסמכות	מחוזית
איחוד וחלוקה	ללא איחוד וחלוקה
היתרים או הרשאות	תכנית שמכוחה ניתן להוציא היתרים או הרשאות
מונה תדפיס התשריט	18
מועד הפקה	29/05/2019 10:28
שטח התכנית	174.743 דונם קנה מידה 1:1250

אישורים בתכנית מס' 301-0551036

חוק התכנון והבניה, התשכ"ה - 1965
משרד האוצר - מחוז חיפה
הוועדה המחוזית החליטה ביום :
20/03/2019
לאשר את התכנית
11/07/2019
תאריך יו"ר הוועדה המחוזית

שמות*

מגיש התכנית	ועדה מקומית, ועדה מקומית זבולון תאגיד: ועדה מקומית זבולון
עורך ראשי	דניאל בר-קמה תאגיד: א.ב. מתכננים
יזם	תאגיד: קמפוס אורנים

בעלי ענין בקרקע*

טבלת גושים וחלקות*

מספר גוש	חלק/ כל הגוש	מספרי חלקות בשלמות	מספרי חלקות בחלקיות
12193	חלק	8-9, 11-12, 14	2, 7, 10, 13, 23

* הרשימה המלאה מפורטת בהוראות התכנית / בהודעה שפורסמה בעיתונות וברשומות

הריני מצהיר בזאת כי המפה הטופוגרפית/המצבית המהווה רקע לתכנית זו, נערכה על ידי ביום 13.05.2017 והיא הוכנה לפי הוראות נוהל מבא"ת ובהתאם להוראות החוק ולתקנות המודדים שבתוקף.
דיוק הקו הכחול והקדסטר: קו כחול (בלבד) ברמה אנליטית

גטניו ברני מודד מוסמך	570		
שם המודד	מספר רשיון	חתימה	תאריך

מספר תכנית: 301-0551036, מספר גרסת תשריט: 18

מקרא

- גבול תכנית
- שטח פרטי פתוח
- גוש 1234
- גבול גוש מוסדר
- גבול חלקה מוסדרת
- רוחות הרוח
- מספר הרוח
- מספר יבי מגן
- רוחב הרוח

- מבנים ומוסדות ציבור
- שטח פרטי פתוח
- דרך מאושרת
- דרך מוצעת
- הנחיות מיוחדות
- דרך/מסילה לביטול
- אתר/מתחם לשימור
- מבנה להריסה
- קו-בנין
- קו מים "4 ומעלה
- מידות
- מבנה לשימור

תרשים התמצאות - קנ"מ 1:26000

שנת צילום אויר: 2015
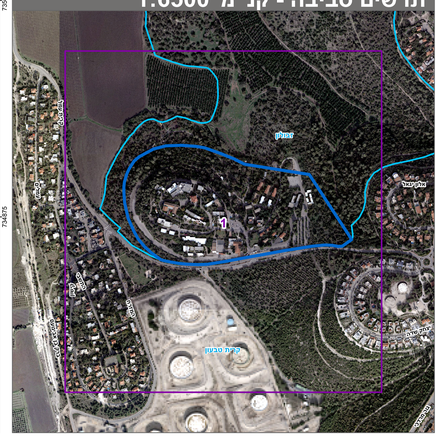
תרשים סביבה - קנ"מ 1:6500