



מקרא

גבול התכנית	1
תא שטח ומספרו	2
מספר הדרך	3
קווי בנין	4
גבול חלקה ומספרה	5
גוש 1234	6

- מגורים, מסחר ומבנים ממוסדות ציבור
- מגורים ומסחר
- דרך משולבת
- דרך מוצעת
- מגורים ב
- מבנה להריסה
- להריסה
- קו-בנין

אישורים בתכנית מס' 354-0612630

11	10	20	30	40
----	----	----	----	----

הריני מצהיר בזאת כי המפה הטופוגרפית/המצבית המהווה רקע לתכנית זו, נערכה על ידי ביום 29/10/2017 והיא הוכנה לפי הוראות נוהל מבא"ת ובהתאם להוראות החוק ולתקנות המודדים שבתוקף. דיוק הקו הכחול והקדסטר: מדידה גרפית א"ב עטא נד"ר שם המודד

1318 מספר רישון תאריך

חתימה

חוק התכנון והבנייה, התשכ"ה - 1965

תכנית מתאר מקומית

מס' 354-0612630

ערעה - חלקה 8 גוש 12165

תשריט מצב מוצע	גיליון 1 מתוך 1
מחוז	חיפה
מרחב תכנון מקומי	עירון
רשות מקומית	ערעה
ישוב	ערעה
תכנית בסמכות	מחוזית
איחוד וחלוקה	ללא איחוד וחלוקה
היתרים או הרשאות	תכנית שמכוחה ניתן להוציא היתרים או הרשאות
מונה תדפיס התשריט	6
מועד הפקה	04/06/2020
שטח התכנית	5.355 דונם
קנה מידה	1:500

שמות*

מגיש תכנית	עבד אלטיף יונס תאגיד
עורך ראשי	תאגיד מאדם יונס
יזם	עבד אלטיף יונס תאגיד

בעלי ענין בקרקע*

טבלת גושים וחלקות*

מספר גוש	כל הגוש	מספר חלקות בשלמותן	מספר חלקות בחלקיותן
12165	חלק	8	8

תרשים התמצאות - קנ"מ 1:2500

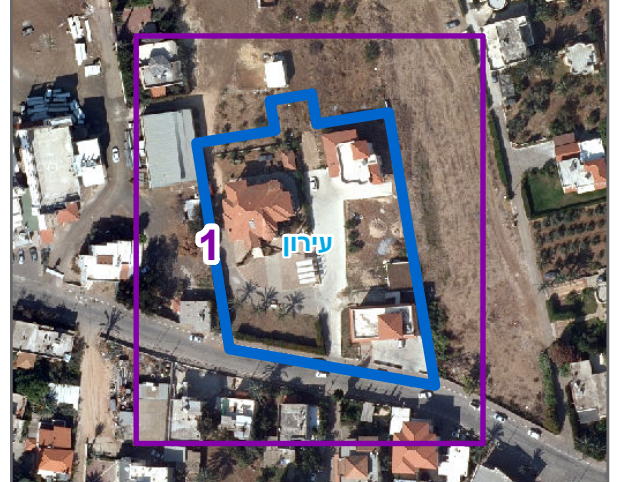

שנת צילום אוויר: 2017-2018