

# תרשים מצבי וטופוגרפי

קנה-מידה 1:250

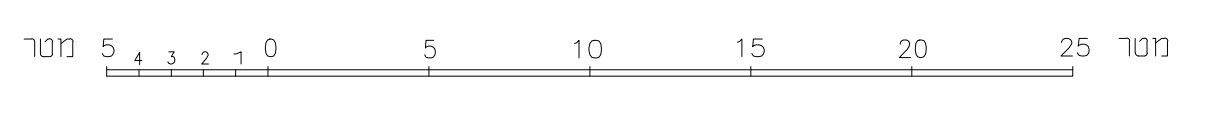

מחוז : חיפה  
 נפה : חדרה  
 מקום : חדרה  
 גוש : 10036  
 חלקה : 476  
 שטח רשום : 0.983 ד'  
 הוכן עבור:  
 יניב טלמון

הערות:  
 1. הגברים מבוססים על רשת נ.ק. של מחלקת המדידות ונתונים ב >.  
 2. על השטח חלה תכנית חד/781  
 3. את השוחות ללא L.101 לא ניתן לפתוח  
 4. יש לבדוק קוי בנין מול הועדה

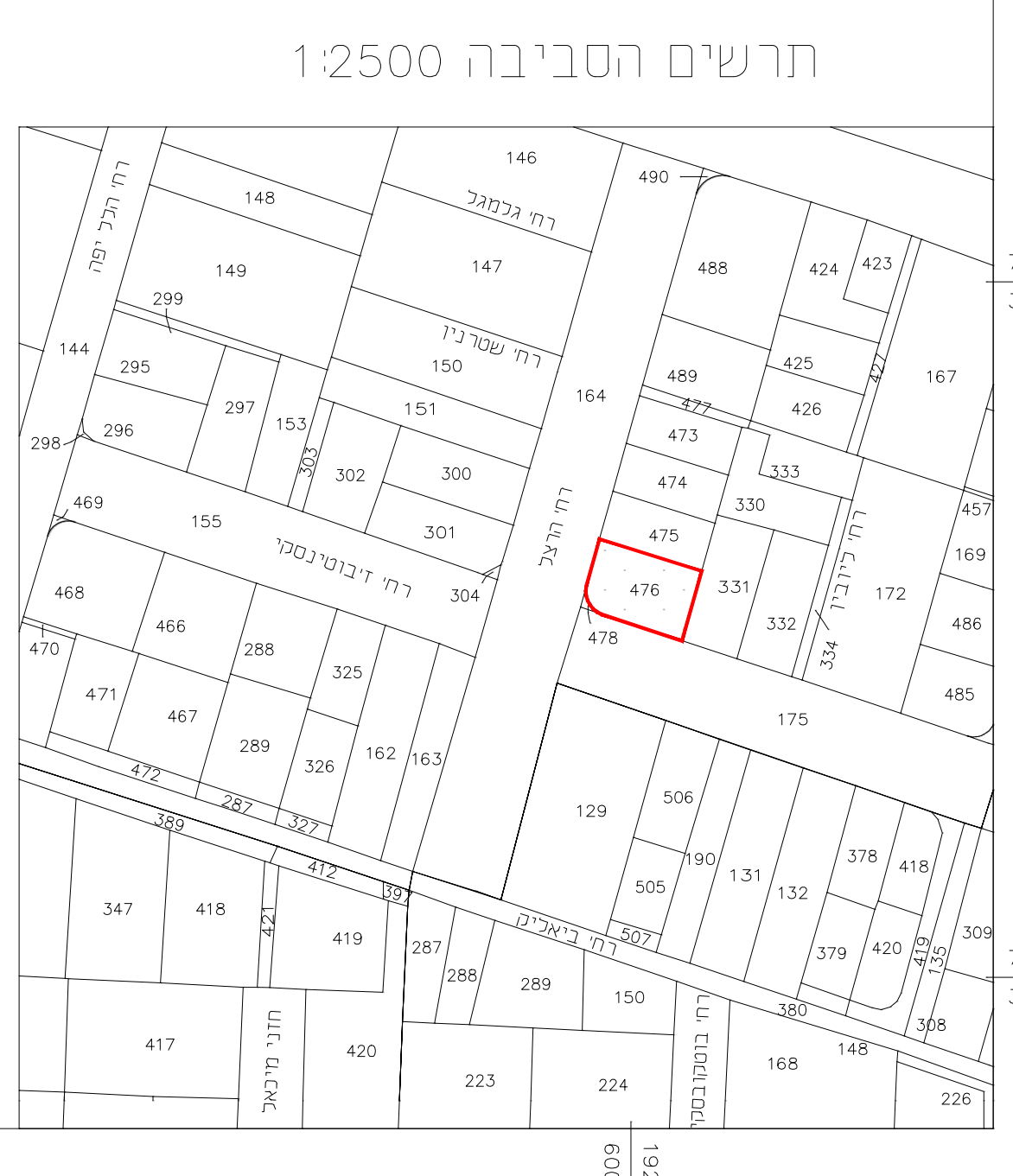

**מקרא**

- גבול התכנית
- \* מגורים א'
- \* מגורים ב'
- דרך מאושרת

חד/781 מספר תכנית מאושרת

מס' דרך  
 קו בנין  
 רוחב דרך

\* יעוד נשלא לפי מבא"ח

**תכנית מס' 302-0531848**

**שינוי הוראות בניה-  
 גוש 10036 חלקה 476  
 זיבוטינסקי 11-חדרה**

**תשריט מצב מאושר**

איחוד וחלוקה	סמכות ראשית	אופי התכנית
-	ועדה מחוזית	תכנית שניתן מכוחה להוציא ריתרים

מחוז : חיפה  
 מרחב תכנון מקומי : חדרה  
 רשות מקומית : חדרה  
 שטח התכנית : 983 מ"ר  
 קנה מידה : 1:250

גושים וחלקות בתכנית:

גוש	סוג הגוש	חלקות בשלמותן	חלקי חלקות
10036		476	

חותמות מוסד התכנון :

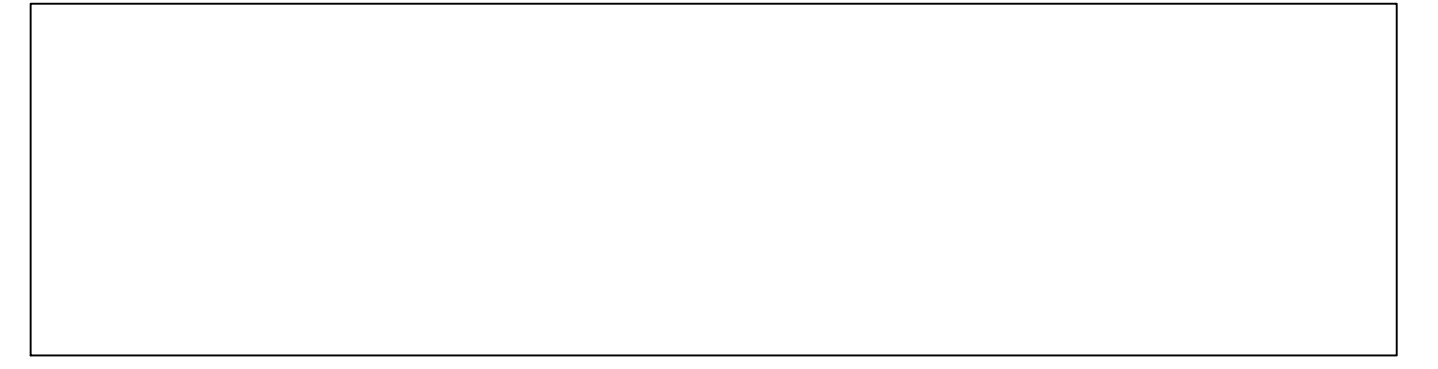

שלב: הגשה מהדורה : 2 תאריך : 15-07-17

שמות וזחתימות :

מגיש התכנית	שם:	גד בן ארצי ואחרים	תחמה:
	כחונה:	הדוגית 4, כפר ויתקין	זואל:
יזום התכנית	שם:	גד בן ארצי ואחרים	תחמה:
	כחונה:	הדוגית 4, כפר ויתקין	זואל:
בעל הזכויות בקרקע	שם:	גד בן ארצי ואחרים	תחמה:
	כחונה:	הדוגית 4, כפר ויתקין	זואל:
עורך התכנית	שם:	אדר' יניב טלמון	תחמה:
	כחונה:	אלכסנדרוני 16 פרדס זונה כרכור	זואל:
מודד	שם:	ירחמיאל גולדשמיט	תחמה:
	כחונה:	מ"ר 661 רוסטינו 27/חדרה	זואל:

5258/17  
 מודדי חדרה  
 רח' ווטשינד 27 חדרה  
 טל: 04-6322072 פקס: 04-6325454  
 מפה: תאריך 23.01.17 שרטט ע"י מרינה

קנה סאלדח המודדים הממשלתי נישאר  
 מודדי חדרה בע"מ  
 י. גולדשמיט  
 מס' רשיון 661  
 כ"ר מטרות

לא לצרכי רישום  
 H:\10036\476\476.PRJ