מקרא

- גבול תכנית
- מס' טאבו נוסף
- גוש 1234 גוש/חלקה נוסף
- גבול חלקה נוסף
- 1 2 3 4 רחוק דרך / מספר הדרך / חיבור הדרך
- מגורים בישוב כפרי
- קרקע חקלאית
- מגרש המחולק לתאי שטח
- קו-בנין
- מידות
- עץ/עצים לשימור
- עץ/עצים להעתקה

תרשים התמצאות - קנ"מ 1:5500

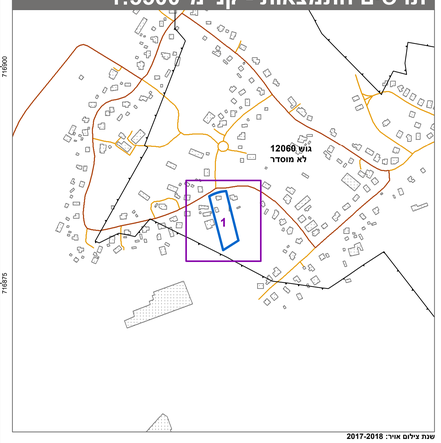

שנת צילום אויר: 2017-2018

תרשים סביבה - קנ"מ 1:1300

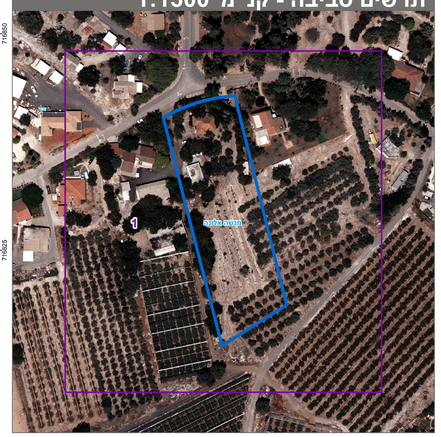

חוק התכנון והבנייה, התשכ"ה - 1965

תכנית מתאר מקומית

מס' 351-0714428

מ/475 הסדרת נחלה 45 גבעת נילי

תשריט מצב מוצע	גיליון 1 מתוך 1
מחוז	חיפה
מרחב תכנון מקומי	מנשה-אלונה
רשות מקומית	אלונה
ישוב	גבעת ניל"י
תכנית בסמכות	מחוזית
איחוד וחלוקה	ללא איחוד וחלוקה
היתרים או הרשאות	תכנית שמכוחה ניתן להוציא היתרים או הרשאות
מונה תדפיס התשריט	8
מועד הפקה	11/11/2019 17:26
שטח התכנית	6.072 דונם קנה מידה 1:250

אישורים בתכנית מס' 351-0714428

חוק התכנון והבניה, התשכ"ה - 1965
משרד האוצר - מחוז חיפה
הוועדה המחוזית החליטה ביום :
06/11/2019
לאשר את התוכנית
26/11/2019
תאריך יו"ר הוועדה המחוזית

שמות*

מגיש התכנית	משה חיון תאגיד:
עורך ראשי	רחל שלם תאגיד:
יזם	משה חיון תאגיד:

בעלי ענין בקרקע*

טבלת גושים וחלקות*

מספר גוש	חלק/ כל הגוש	מספרי חלקות בשלמות	מספרי חלקות בחלקיות
12060	חלק		35-39

* הרשימה המלאה מפורטת בהוראות התכנית / בהודעה שפורסמה בעיתונות וברשומות

הריני מצהיר בזאת כי המפה הטופוגרפית/המצבית המהווה רקע לתכנית זו, נערכה על ידי ביום 2.1.19 והיא הוכנה לפי הוראות נוהל מבא"ת ובהתאם להוראות החוק ולתקנות המודדים שבתוקף.
דיוק הקו הכחול והקדסטר: מדידה גרפית

רי'דן אטע ובא	1318		
שם המודד	מספר רשיון	חתימה	תאריך