

529 191 525 191 579 191 600 191 600 191

מפה מצגית טופוגרפית קנ"מ 250 : 1

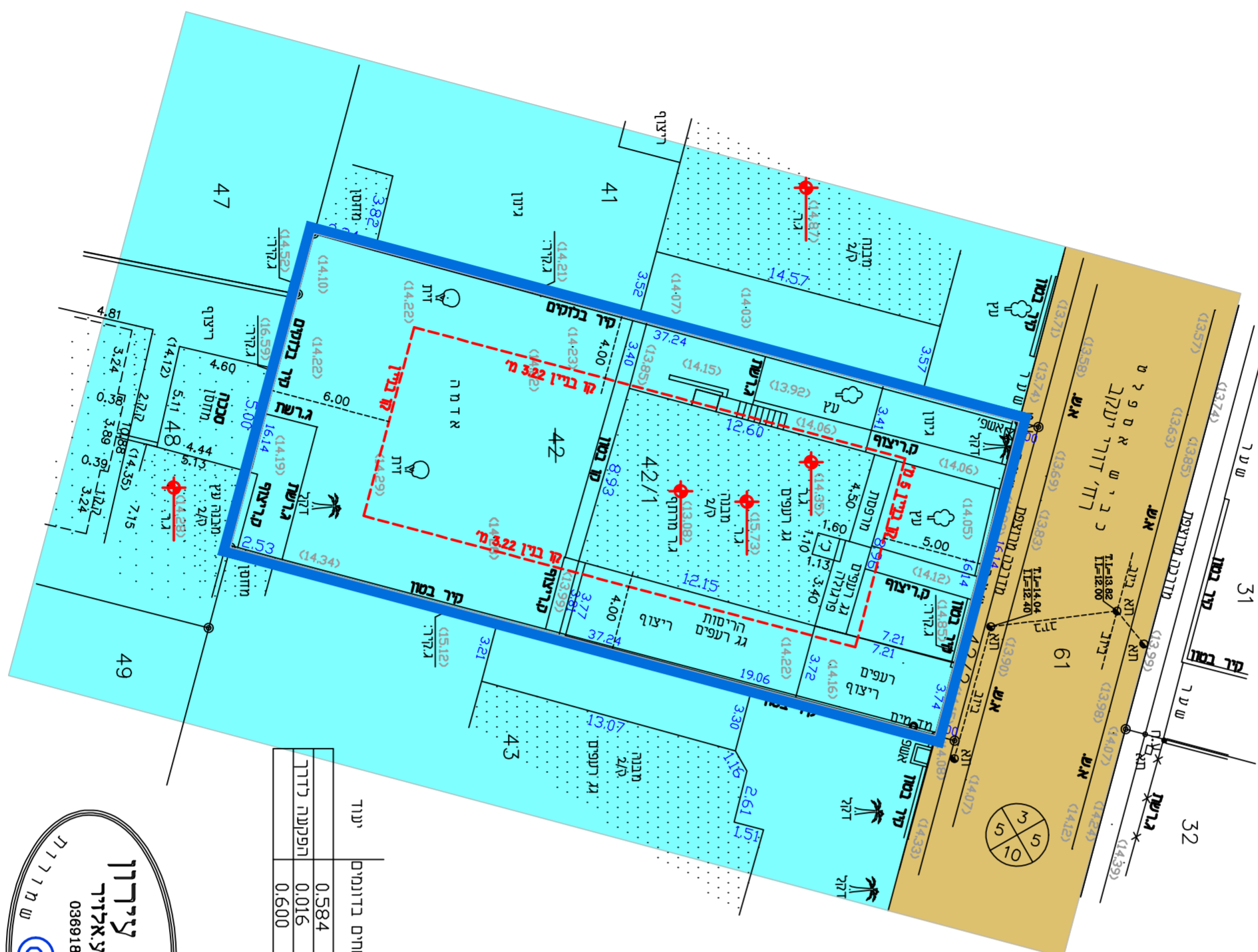

שטחים	מספרי התקינה
יעוד	השטחים בדונמים
ארונים	0.584
42/1	תפקעה דודן
42/2	0.600
(42)	

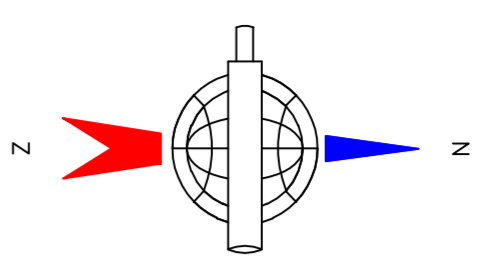

מחזור : חיפה
נפה : חדרה
מקום : חדרה
גוש : 10049
חלקה : 42
שטח : 0.600 ד'

הוכן עבור : הבגלים
כחונת : רח' דורי יעקב 6

תלשים סביבה קנ"מ 1:2500



- ל א צ ר כ י ש ו ם**
- הצרות
 - השיטת הנעור במערכת כמותית
 - המפה קשורה לרשת ואמצות החודשה
 - הגבוהים היום מחולקים ומבוססים על נקודות GPS
 - הגבוהים מסומנים במגורים
 - החבנית נערכה לפי חבנית חבג מס' חו' 814/במ.

מצב מאושר

302-0560268
שינוי הוראות בניה
ברדי יעקב דורי בחדרה
גוש 10049 חלקה 42

נספח לתכנית	גליון 1 מתוך 1
תחזולה	רקע
תאריך עריכת הנספח	7.8.17
רשימת התרשימים	קני"מ
תרשים סביבה	1:2500
מפה מצגיית	1:250

שמות ודחיתות:	
חזימה:	מגיש יום התכנית ובעל ענין בקרקע
חזימה:	מלכיאל דוד
חזימה:	דודנו מירבאל
חזימה:	עורך ראשי ועורך הנספח
חזימה:	ענדאלקא אלזיר
חזימה:	מודד

מקרא מצב מאושר

- גבול התכנית
- דרך מאושרת
- מגורים ב' *
- יעוד שלא נפיי תבא"ת 2006 *
- מספר הדרך קו בניין רחוב הדרך קו בנין

705 325 705 300 705 275 705 250 705 191 529 191 525 191 579 191 600 191 600 191

