



מקרא

תא שטח ומספרו	1	גבול התכנית	גוש 1234
מספר הדרך	2	גבול גוש ומספרו	5
קווי בנין	3	גבול חלקה ומספרה	5
חומב הדרך	4		

- מגורים א
- מבנה לשימור
- מבנה להריסה
- קו-בנין
- מידות
- עץ/עצים לכריתה

אישורים בתכנית מס' 306-0761239

הריני מצהיר בזאת כי המפה הטופוגרפית/המצבית המהווה רקע לתכנית זו, נערכה על ידי ביום 15/07/2018 והיא הוכנה לפי הוראות נוהל מבא"ת ובהתאם להוראות החוק ולתקנות המודדים שבתוקף. דיוק הקו הכחול והקדסטר: מדידה אנליטית מלאה ברמת תצ"ר

1345	זועבי אחמד
מספר רישון	שם המודד
תאריך	חתימה

חוק התכנון והבניה, התשכ"ה - 1965
תכנית מפורטת
מס' 306-0761239

תוספת זכויות בניה בגוש 11396 חלקה 16 - קריית חרושת

תשריט מצב מוצע	גיליון 1	מתוך 1
מחוז	חיפה	
מרחב תכנון מקומי	קרית טבעון	
רשות מקומית	קרית טבעון	
ישוב	קרית טבעון	
תכנית בסמכות	מקומית	
איחוד וחלוקה	ללא איחוד וחלוקה	
היתרים או הרשאות	תכנית שמכוחה ניתן להוציא היתרים או הרשאות	
מונה תדפיס התשריט	8	
מועד הפקדה	30/03/2023	12:54
שטח התכנית	0.775 דונם	קנה מידה 1:250

שמות*

מגיש תכנית	חברה/תאגיד ממשלתי
מגיש תכנית	תאגיד: י.פ.ע. יזמות ובניה בע"מ
עורך ראשי	בתיאור: תאגיד
יזם	מור מרדכי בללטי
	תאגיד: תאגיד: י.פ.ע. יזמות ובניה בע"מ

טבלת גושים וחלקות*

מספר גוש	מספר חלקות	חלק	מספרי חלקות בחלקיות
11396	16	חלק	16

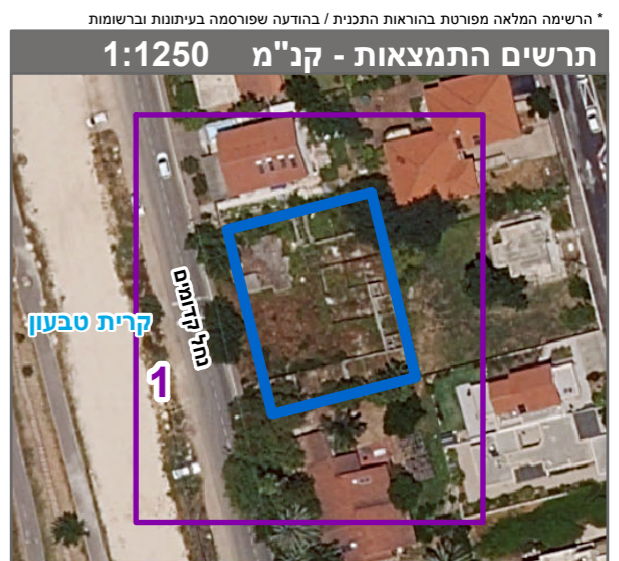

שנת צילום אוויר: 2019