חוק התכנון והבנייה, התשכ"ה - 1965

תכנית מתאר מקומית

מס' 304-0595959

חפ/מק/2422/א-רח' חלוצי התעשייה 6, חיפה

תשריט מצב מוצע	גיליון 1 מתוך 1
מחוז	חיפה
מרחב תכנון מקומי	חיפה
רשות מקומית	חיפה
ישוב	חיפה
תכנית בסמכות	מקומית
איחוד וחלוקה	ללא איחוד וחלוקה
היתרים או הרשאות	תכנית שמכוחה ניתן להוציא היתרים או הרשאות
מונה תדפיס התשריט	19
מועד הפקה	11/08/2020 11:33
שטח התכנית	0.907 דונם קנה מידה 1:250

אישורים בתכנית מס' 304-0595959

שמות*

מגיש התכנית	מאיר צבע תאגיד: מ. ארזים ואורנים השקעות בע"מ
עורך ראשי	יעקב מאור תאגיד: יעקב מאור תכנון ערים בע"מ
יזם	מאיר צבע תאגיד: מ. ארזים ואורנים השקעות בע"מ

בעלי ענין בקרקע*

טבלת גושים וחלקות*

מספר גוש	חלק/ כל הגוש	מספרי חלקות בשלמות	מספרי חלקות בחלקיותן
11547	חלק	98	71

* הרשימה המלאה מפורטת בהוראות התכנית / בהודעה שפורסמה בעיתונות וברשומות

הריני מצהיר בזאת כי המפה הטופוגרפית/המצבית המהווה רקע לתכנית זו, נערכה על ידי ביום 14/08/2019 והיא הוכנה לפי הוראות נוהל מבא"ת ובהתאם להוראות החוק ולתקנות המודדים שבתוקף. דיוק הקו הכחול והקדסטר: קו כחול (בלבד) ברמה אנליטית

בני שפירא	583		
שם המודד	מספר רשיון	חתימה	תאריך

מספר תכנית: 304-0595959, מספר גירסת תשריט: 19

מקרא

גבול תכנית
תא שטח ומספרו 140
גוש 1234 גבול גוש ומספרו
גבול חלקה ומספרה 5
רחוקת דרך
מספר הדרך
קו בנין
רוחב הדרך

דרך מאושרת
מסחר ותעסוקה
קו-בנין

תרשים התמצאות - קנ"מ 1:6000

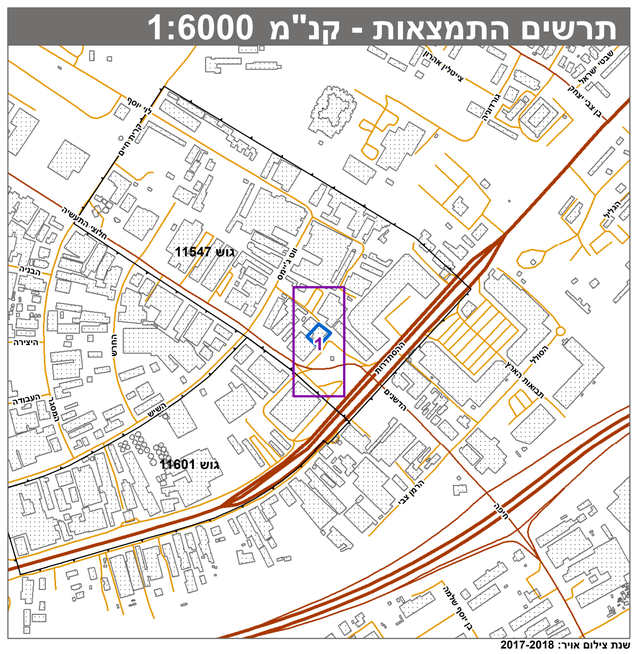

שנת צילום אויר: 2017-2018
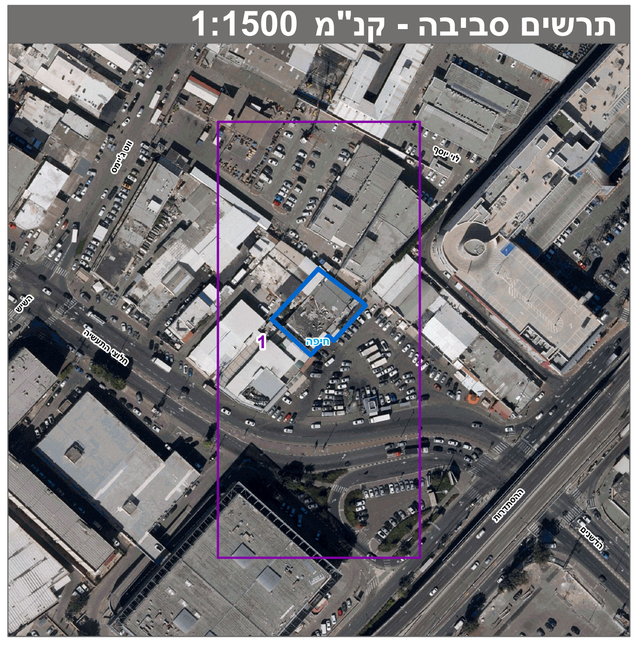
תרשים סביבה - קנ"מ 1:1500