

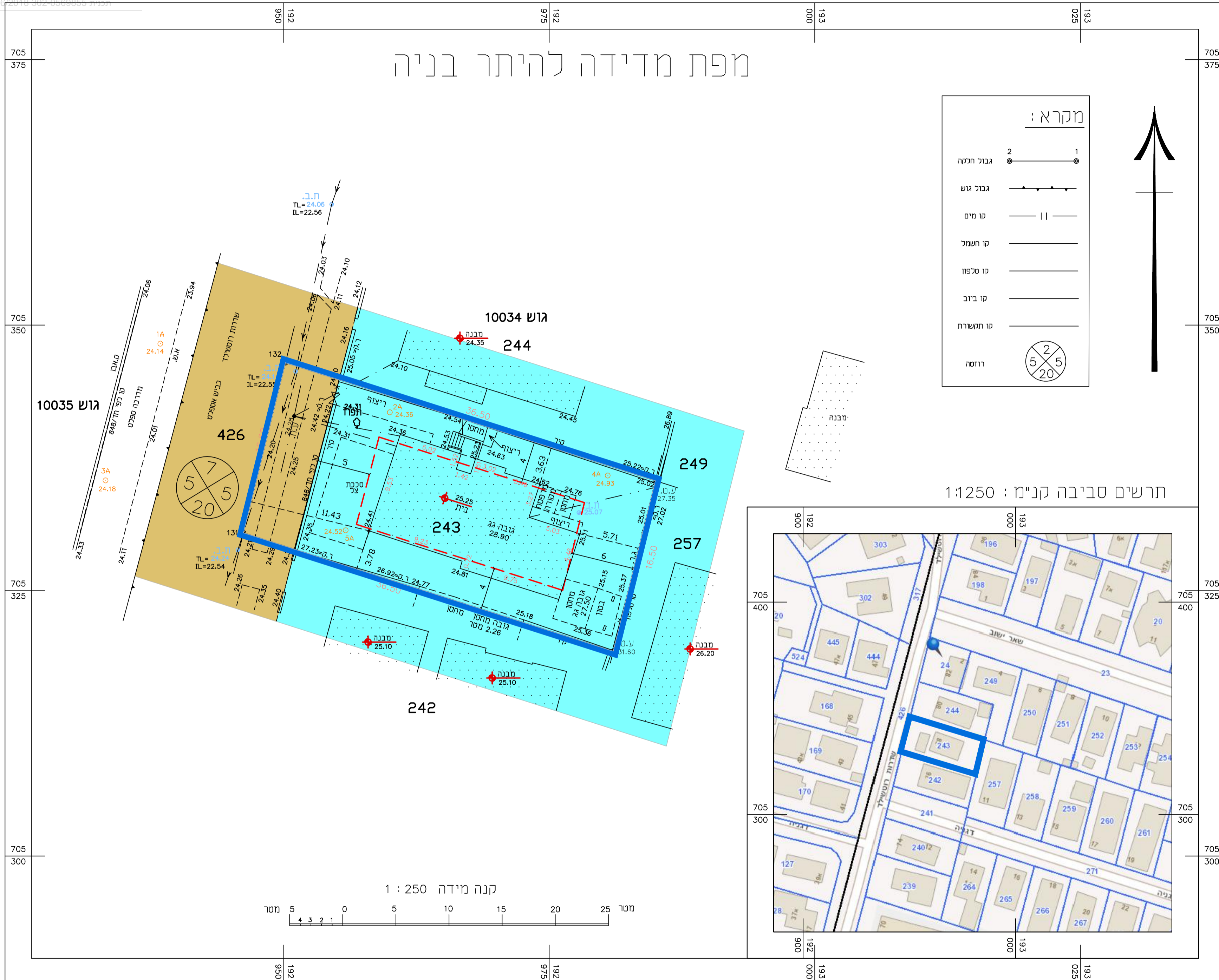

מפת מדידה להיתר בניה



מקרא:

- גבול חלקה: 1 (solid line), 2 (dashed line)
- גבול גוש: (line with triangles)
- קו מים: (line with 'II')
- קו חשמל: (line with '—|—|—')
- קו טלפון: (line with '—|—|—')
- קו ביוב: (line with '—|—|—')
- קו תשתית: (line with '—|—|—')
- רווחה: (circle with '2', '5', '5', '20')

תרשים סביבה קני"מ: 1:250



מחוז: הצפון
 נפה: חיפה
 מקום: חדרה
 גוש: 10034
 חלקה: 243
 הוכן עבור: הבעלים
 שטח: 0.603 דונם
 ק.נ.מ: 1:250

טבלת שטחים:

מספר חלקה	שטח נדונם
243/1	0.517
243/2	0.086
סה"כ	0.603

הפקעה:

הערות:
 1. המפה קשורה לרשת ארצית חדשה
 2. הגבולות נלקחו מגוש רשום מספר 10034
 3. קו הבנין טעון, אפשר מהנדס הוועדה המקומית.
 848/חד

שם תכנית:	
ספריה:	
שרטט:	אשר:

תאריך מדידה: 12/05/2017
 תאריך עדכון: _____
 יונס .ע. מודד מוסמך מס' (389)
 איש קושר: פואז כבוא
 פלאפון: 0507161933
 מייל: foaz15@hotmail.com
 מודד מוסמך

תשריט מצב מאושר

302-0569855

**שינוי הוראות בניה
 ברחי רוטשילד בחדרה
 גוש 10034 חלקה 243**

נספח לתכנית גליון 1 מתוך 1

תחולה	רקע
תאריך עריכת הנספח	3.6.18
רשימת התרשימים	קני"מ
תרשים סביבה	1:2.500
מפה מצבית	1:250

שמות וזחיתומות:

זחיתומה:	תאגיד: צחובר ברוך צחובר אילנה	מגיש יזם התכנית ובעל ענין בקרקע
זחיתומה:	שם: דוידוב מיכאל	עורך הנספח
זחיתומה:	שם: ירחמיאל גולדשמיט	מודד

מקרא מצב מאושר

- גבול התכנית
- דרך מאושרת
- מגורים ב' *
* יעוד שלא עפ"י מבא"ת 2006
- קו בניין
- מספר חלקה
- 5
5
11 מספר הדרך
קו בניין
רוחב הדרך
- 243 מספר חלקה