

# מפה מצבית

מחוז : חיפה  
 נפה : חדרה  
 מקום : פרדס חנה  
 גוש : 10103  
 חלקה : 335

שטח החלקה : 2000 מר<sup>2</sup>

מקרא:

- דרך מאושרת
- משק עזר

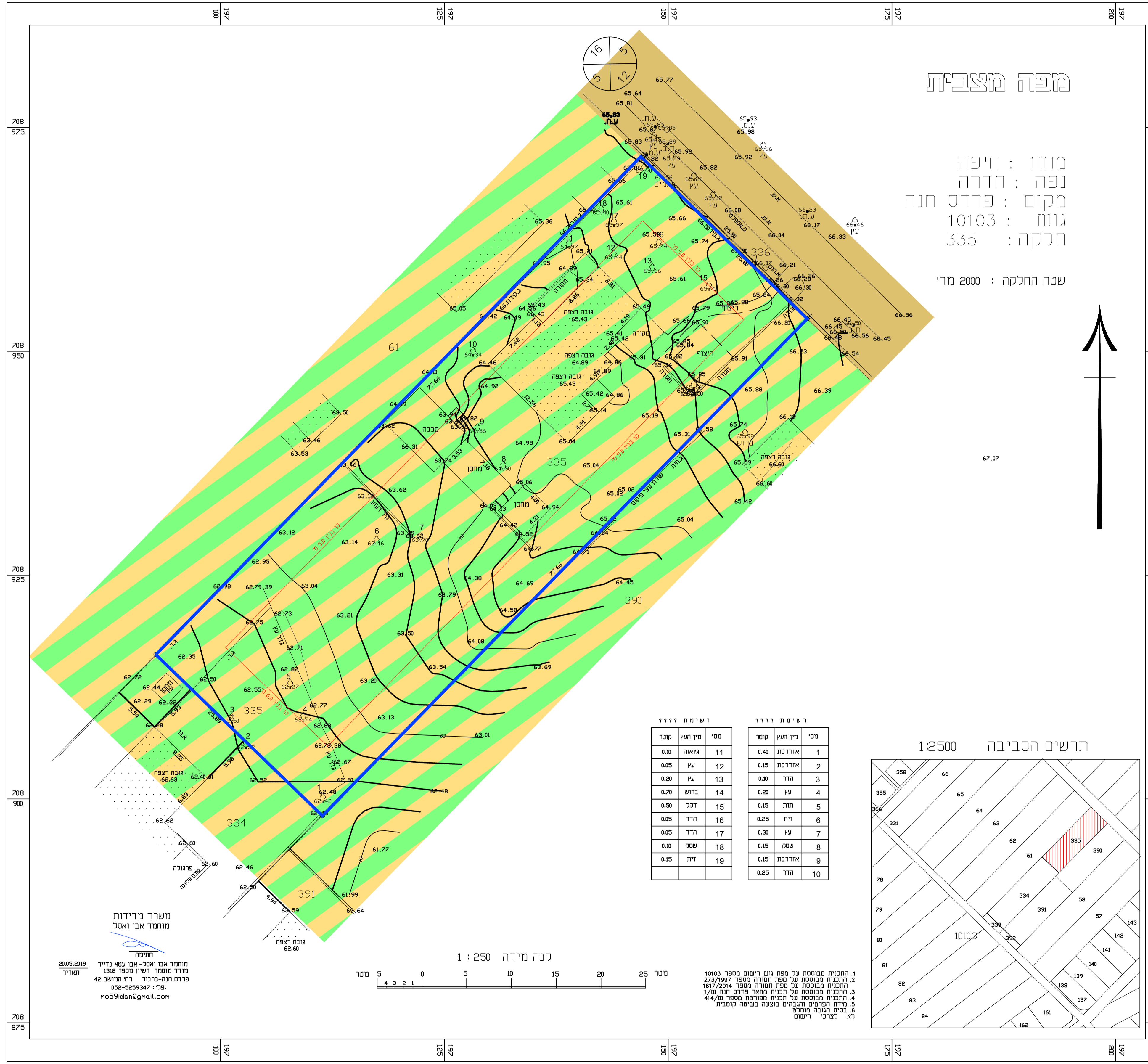

רשימת קוטר			רשימת רוחב		
קוטר	מ"מ	מ"ר	רוחב	מ"מ	מ"ר
0.30	11	0.33	0.40	1	0.40
0.05	12	0.60	0.15	2	0.30
0.20	13	0.75	0.30	3	0.90
0.70	14	1.96	0.20	4	0.80
0.50	15	1.50	0.15	5	0.22
0.05	16	0.80	0.25	6	0.62
0.05	17	0.85	0.30	7	0.87
0.10	18	1.70	0.15	8	0.22
0.15	19	2.25	0.15	9	0.22
			0.25	10	0.62

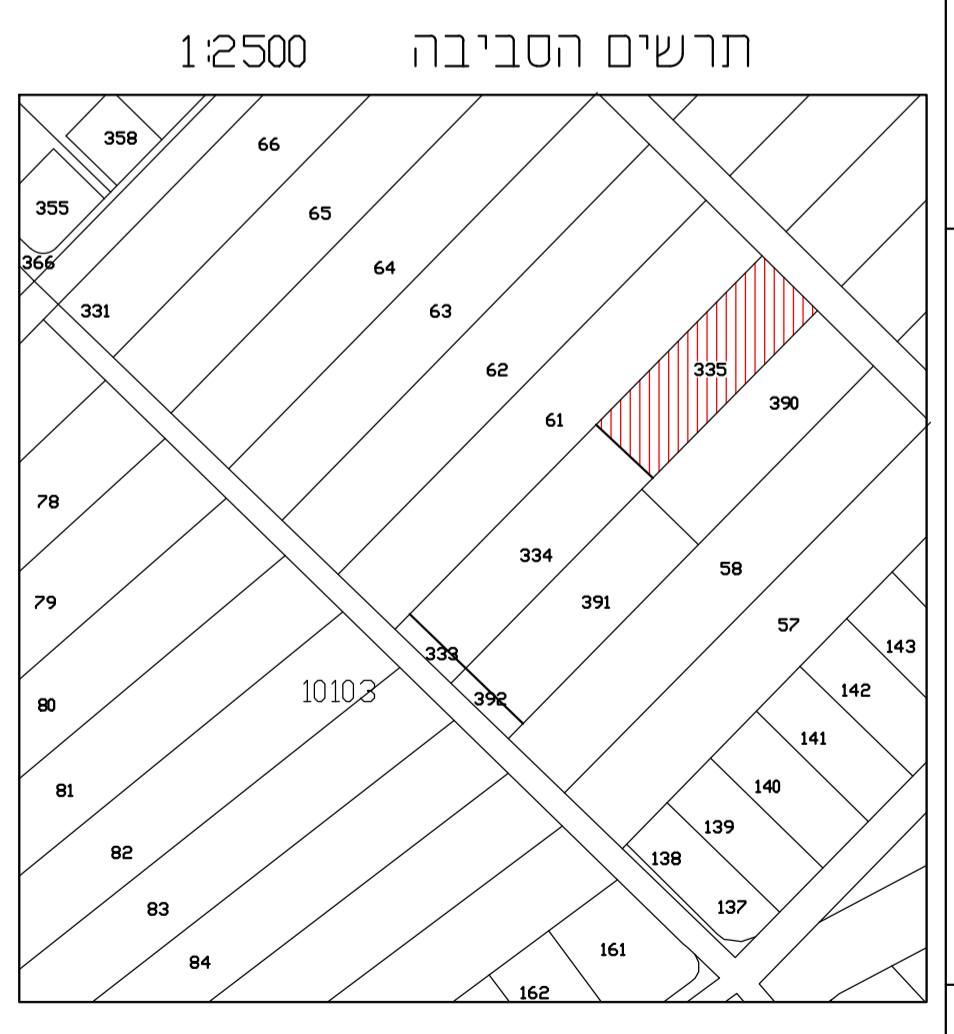

תכנית מס' 308-0759399

שינוי הוראות בניה -  
 גוש 10103 חלקה 335

תשריט מצב מאושר

אחיד חלקה	חלקה	שטח	מספר	אזור
1	335	2000	1	פרדס חנה

גוש	מספר	שטח	מספר	אזור
10103	335	2000	1	פרדס חנה

תחומות מוסד המבוא:

שלב: מחדרה 1 תאריך: 20.05.2019

שם החברה	מספר	תאריך
משרד תכנון	1	20.05.2019
משרד תכנון	2	20.05.2019
משרד תכנון	3	20.05.2019
משרד תכנון	4	20.05.2019
משרד תכנון	5	20.05.2019
משרד תכנון	6	20.05.2019
משרד תכנון	7	20.05.2019
משרד תכנון	8	20.05.2019
משרד תכנון	9	20.05.2019
משרד תכנון	10	20.05.2019

הצהרת מודד:  
 הרשתי שטח זה באופן כחידתי תמורת תשלום/תשלומים המפורטים  
 להלן והוראות חוק המבוא ובתנאים להוראות חוק המבוא  
 המפורטים בעמיתקו. דיומי חוק המבוא (בגובה גובה)  
 אלקטרוני.

אנו עשאר נדיר	1318	מספר רשמי	החתימה	תאריך
20.05.19				



משרד מדידות  
 מוחמד אבו ואסל

תחומה  
 מוחמד אבו ואסל - אבו עמא נדיר  
 מודד מוסטר ושיו מספר 1318  
 פרדס חנה-כרוב רח המושב 42  
 פנ: 052-5299347  
 mo59idnan@gmail.com



1. התכנית מבוססת על שפת גוש רישום 9000 מספר 273/1997
  2. התכנית מבוססת על שפת חומרי מספר 1617/2014
  3. התכנית מבוססת על תכנית חומרי מספר 1/0
  4. התכנית מבוססת על תכנית פורשת מספר 414
  5. מידת הפרטים והגובהם נבוצה בשפה קוטבית
  6. בסיס הגובה מוחלט
- לא צורכי רישום