חוק התכנון והבנייה, התשכ"ה - 1965

תכנית מפורטת

מס' 354-0623231

תכנית הרחבת מתחם 4+5 - צפון מזרח ברטעה

תשריט מצב מוצע	גיליון 1 מתוך 1
מחוז	חיפה
מרחב תכנון מקומי	עירון
רשות מקומית	בסמ"ה
ישוב	
תכנית בסמכות	מחוזית
איחוד וחלוקה	איחוד ו/או חלוקה ללא הסכמת כל הבעלים בכל תחום התכנית/בחלק מתחום התכנית
היתרים או הרשאות	תכנית שמכוחה ניתן להוציא היתרים או הרשאות
מונה תדפיס התשריט	20
מועד הפקה	04/08/2022 08:44
שטח התכנית	162.799 דונם קנה מידה 1:1250

אישורים בתכנית מס' 354-0623231

מקרא

גבול תכנית
מס' שטח מוסכמה
גוש 1234 גבול גוש ומספרו
גבול חלקה ומספרה
חתוך דרך
מספר הדרך
מספר קו בנין
רוחב הדרך

- מגורים א
- מגורים ב
- מתקנים הנדסיים
- מבנים ומוסדות ציבור
- שטח ציבורי פתוח
- דרך מאושרת
- דרך מוצעת
- דרך משולבת
- שביל
- מסחר ומבנים ומוסדות צבור
- דרך/מסילה לביטול
- שטח לאיחוד וחלוקה חדשה
- גבול מתחם

תרשים התמצאות - קנ"מ 1:26000

שנת צילום אויר: 2019

תרשים סביבה - קנ"מ 1:6500

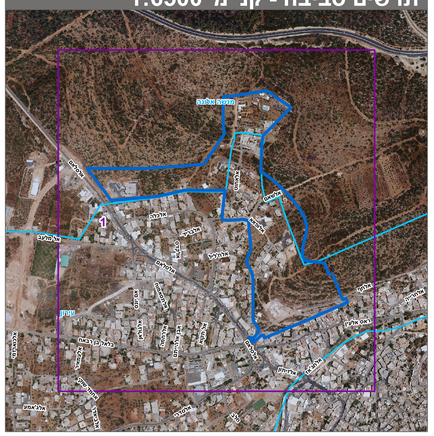

שמות*

מגיש התכנית	רשות מקומית תאגיד: מועצה מקומית בסמ"ה
עורך ראשי	נסים נחלה תאגיד: נחלה אדריכלים
יזם	רשות מקומית תאגיד: מועצה מקומית בסמ"ה
יזם	רשות מקרקעי ישראל תאגיד: רשות מקרקעי ישראל

בעלי ענין בקרקע*

אחר	תאגיד: רשות מקרקעי ישראל ופרטיים

טבלת גושים וחלקות*

מספר גוש	חלק/ כל הגוש	מספרי חלקות בשלמות	מספרי חלקות בחלקיותן
12168	חלק	8, 26	4, 6-7, 11-13, 17, 23, 25
20372	חלק		6
20373	חלק		1

* הרשימה המלאה מפורטת בהוראות התכנית / בהודעה שפורסמה בעיתונות וברשומות

הריני מצהיר בזאת כי המפה הטופוגרפית/המצבית המהווה רקע לתכנית זו, נערכה על ידי ביום 25/04/2020 והיא הוכנה לפי הוראות נוהל מבא"ת ובהתאם להוראות החוק ולתקנות המודדים שבתוקף.
דיוק הקו הכחול והקדסטר: מדידה גרפית

שם המודד	מספר רשיון	חתימה	תאריך
?□?? ?□?□??	389		