

מצב מאושר

נספח לתכנית מס' 308-0750729

תוספת זכויות בנייה
בחלקה 265 גוש 10119

נספח לתכנית		גליון 1	מתוך 1
תחולה	רקע		
תיאור			
תאריך עריכת הנספח	13/01/2020		
קני"מ	1:250		
תרשימים נוספים	קני"מ		
שם תרשים			
שם תרשים			
שם תרשים			
שמות וזחתימות:			
עורך הנספח	שם:	בתיח סיליס	
	תאריך:		

מקרא

- גבול התכנית —————
- קו בניין - - - - -
- מספר חלקה 265
- מספר תכנית 362/ש
- מספר הדרך — (12/5/5/16)
- קו בניין — (12/5/5/16)
- רוחב הדרך — (12/5/5/16)

מקרא לתכנית ש\648

- אזור מגורים מיוחד* (diagonal hatching)
- אזור מגורים א-1* (yellow)
- דרך מאושרת או חלקת דרך רשומה* (orange)
- בנין קיים (dotted)
- גבול חלקה רשומה (green)
- קו רחוב/שביל (pink)

* יעודים שלא על פי המבא"ת 2006

מינהל התכנון

חוק התכנון והבניה התשכ"ה - 1965
 תכנית 50729 מס' 308-0750729
 ח'פ"ה
 הוועדה המחוזית החליטה ביום 06/01/2021
 לאשר את התוכנית
 תאריך יו"ר הוועדה המחוזית 03/03/2021

מינהל התכנון

חוק התכנון והבניה התשכ"ה - 1965
 תכנית 50729 מס' 308-0750729
 ח'פ"ה
 הוועדה המחוזית החליטה ביום 13/05/2020
 להקיד את התוכנית
 תאריך יו"ר הוועדה המחוזית 10/2020

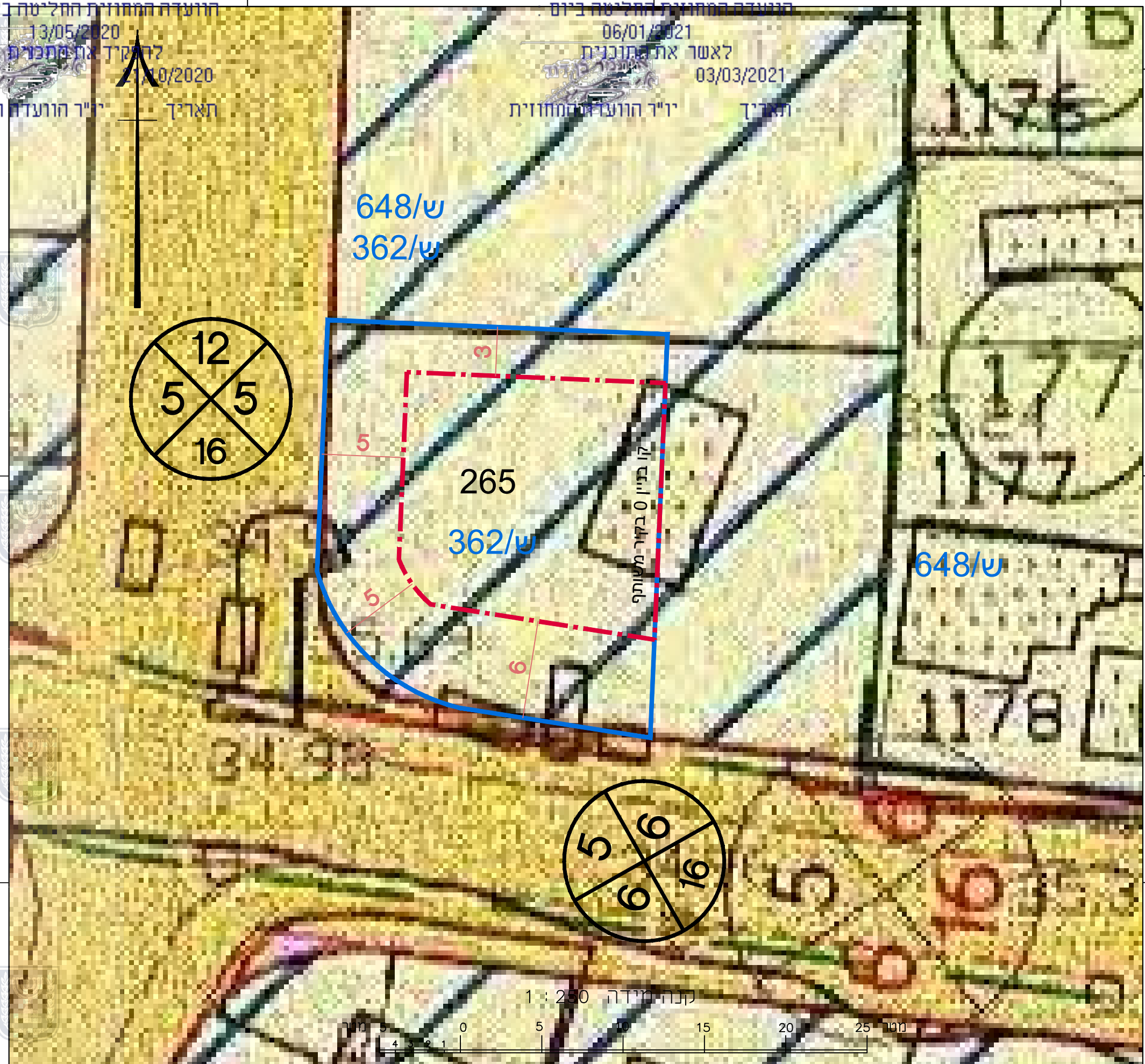

707 750
 707 725
 707 700
 195 500
 195 475
 195 450