

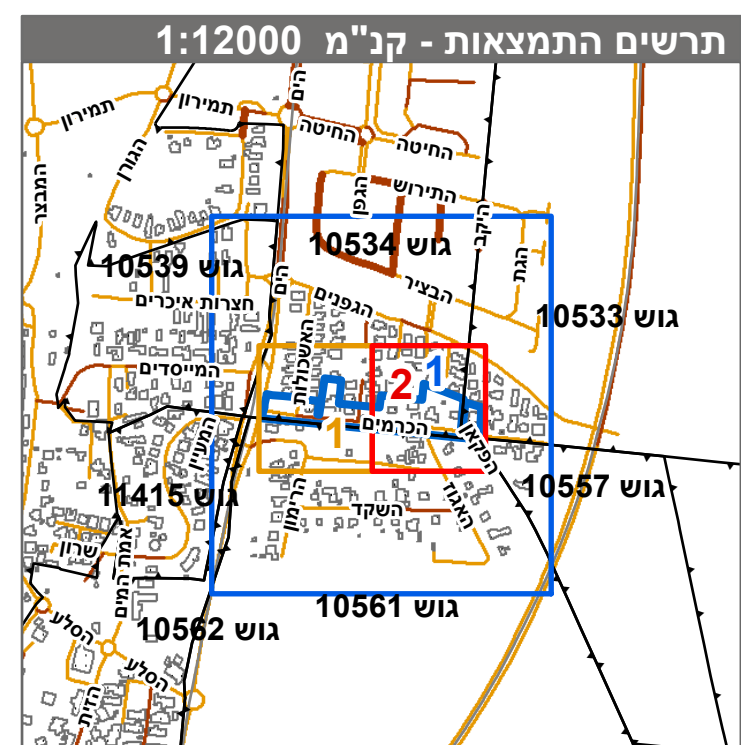

מקרא

מגורים א	
דרך מאושרת	
דרך מוצעת	
זיקת הנאה למעבר ברכב	
קו-בנין	
להריסה	
מידות	
עץ/עצים לשימור	
עץ/עצים להעתקה	
עץ/עצים לכריתה	



חוק התכנון והבנייה, התשכ"ה - 1965	
תכנית מתאר מקומית	
מס' 303-0542845	
נתיב הכרמים עתלית	
תשריט מצב מוצע הגדלה - גיליון 2 מתוך 2	
מחוז	חיפה
מרחב תכנון מקומי	חוף הכרמל
רשות מקומית	חוף הכרמל
ישוב	עתלית
תכנית בסמכות	מקומית
איחוד וחלוקה	ללא איחוד וחלוקה
היתרים או הרשאות	תכנית שמכוחה ניתן להוציא היתרים או הרשאות
מונה תדפיס התשריט	21
מועד הפקה	14/07/2022
שטח התכנית	17.502 דונם קנה מידה 1:500

אישורים בתכנית מס' 303-0542845

שמות*	מגיש התכנית	רשות מקומית
	עורך ראשי	תאגיד
	יזם	רשות מקומית
		תאגיד: מועצה אזורית חוף הכרמל

בעלי עין בקרקע*

מספר גוש	תחילת	סוף
10533	13/01/2019	13/01/2019
10534	13/01/2019	13/01/2019
10557	13/01/2019	13/01/2019
10561	13/01/2019	13/01/2019

טבלת גושים וחלקות*

מספר גוש	תחילת	סוף	מספר חלקות	מספר חלקות	מספר חלקות
10533	13/01/2019	13/01/2019	35	36, 33, 11	36, 33, 11
10534	13/01/2019	13/01/2019	20	58, 60, 26, 20	450, 85, 13
10557	13/01/2019	13/01/2019	4	427, 86, 88	452, 453
10561	13/01/2019	13/01/2019	2	440, 441	503
			1	504, 505	
			1	68	
			1	78	

* הרשימה המלאה מפורטת בהוראות התכנית / בהודעה שפורסמה בעיתון ובירשומות הרגי מצהיר בזאת כי המפה הטופוגרפית/המצבית המהווה רקע לתכנית זו, נערכה על ידי ביום 22/06/2020 והיא הוכנה לפי הוראות טוהל מ"ב"ל ובהתאם להוראות החוק ולתקנות המודדים שבתוקף. דיוק הקו והקדסטר: קו כחול (בלבד) ברמה אנליטית

שם המודד	שפירא בני
מספר רישון	583
חתימה	תאריך