

**מקרא**

גבול התכנית: 1 גוש 1234  
 תא שטח ומספרו: 1 גבול גוש ומספרו: 5  
 מספר הדרך: 1 4 גבול חלקה ומספרה: 5  
 קווי בנין: 2 3

מגורים א:   
 מבנה להריסה:   
 מידות:   
 להריסה:   
 קו-בנין:   
 עץ/עצים לשימור: ♣  
 עץ/עצים לעקירה: ♣

**אישורים בתכנית מס' 302-0764043**

מספר גוש	מספר חלקה	מספר חלקות	מספר חלקות
10013	53	כל הגוש	בחלקות

הריני מצהיר בזאת כי המפה הטופוגרפית/המצבית המהווה רקע לתכנית זו, נערכה על ידי ביום 11.06.2019 והיא הוכנה לפי הוראות נוהל מב"ת ובהתאם להוראות החוק ולתקנות המודדים שבתוקף. דיוק הקו הכחול והקדסטר: מדידה אנליטית מלאה ברמת תצ"ר

עמאד אבו חבלה  
 שם המודד

805  
 מספר רישון

תאריך

חתימה

**חוק התכנון והבנייה, התשכ"ה - 1965**  
**תכנית מתאר מקומית**  
**מס' 302-0764043**  
**שינוי הוראות בניה ברח' עליית**  
**הנוער בחדרה גוש 10013 חלקה 53**

**תשריט מצב מוצע** גיליון 1 מתוך 1

מחוז	חיה
מרחב תכנון מקומי	חדרה
רשות מקומית	חדרה
ישוב	חדרה

תכנית בסמכות	מקומית
איחוד וחלוקה	ללא איחוד וחלוקה
היתרים או הרשאות	תכנית שמכוחה ניתן להוציא היתרים או הרשאות
מונה תדפיס התשריט	10
מועד הפקה	27/10/2020
שטח התכנית	דונם 1.443 קנה מידה 1:250

**שמות\***

מגיש תכנית	אמירה אביב חסן תאגיד
מגיש תכנית	לידמילה שמאייב תאגיד
מגיש תכנית	ציון שמאייב תאגיד
מגיש תכנית	דוד שמאי תאגיד
מגיש תכנית	שמואל בוחניק תאגיד
עורך ראשי	מיכאל דידיב תאגיד
יזם	ציון שמאייב תאגיד

**בעלי ענין בקרקע\***

**טבלת גושים וחלקות\***

מספר גוש	מספר חלקה	מספר חלקות	מספר חלקות
10013	53	כל הגוש	בחלקות

**תרשים התמצאות - קנ"מ 1:1250**

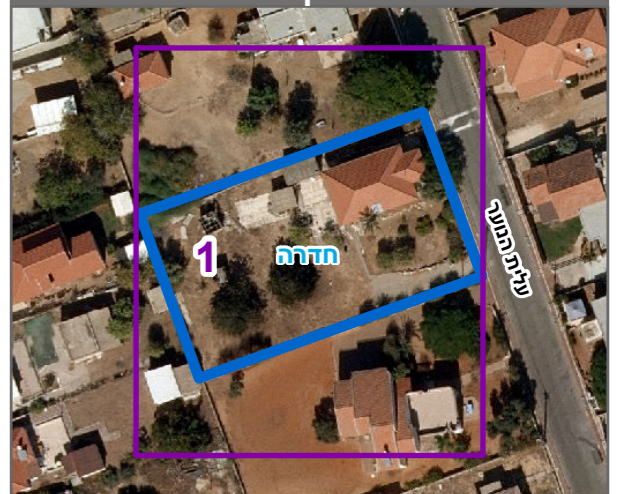

שנת צילום אוויר: 2017-2018