

### מקרא

מסחר  
 דרך מוצעת  
 מידות  
 קו-בנין  
 עץ/עצים להעתקה

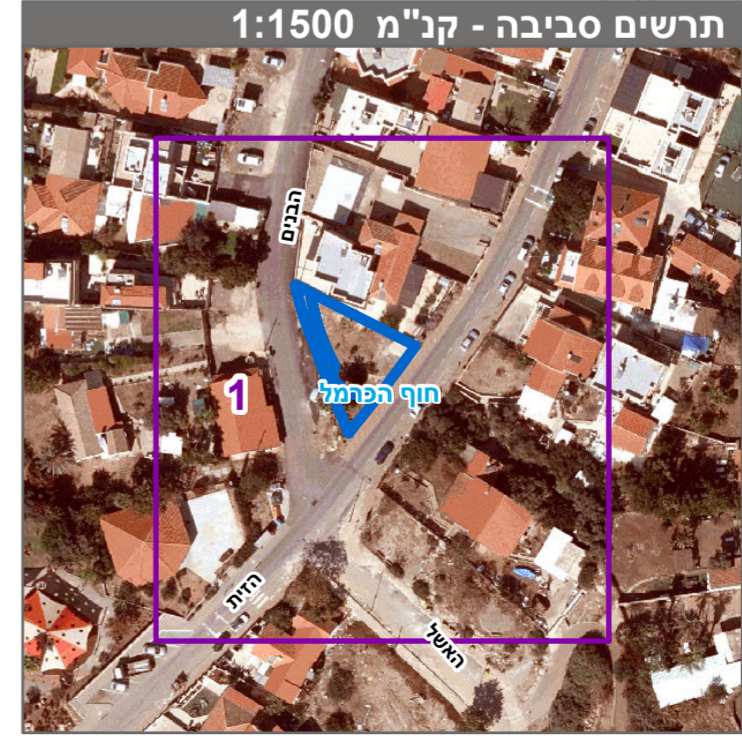
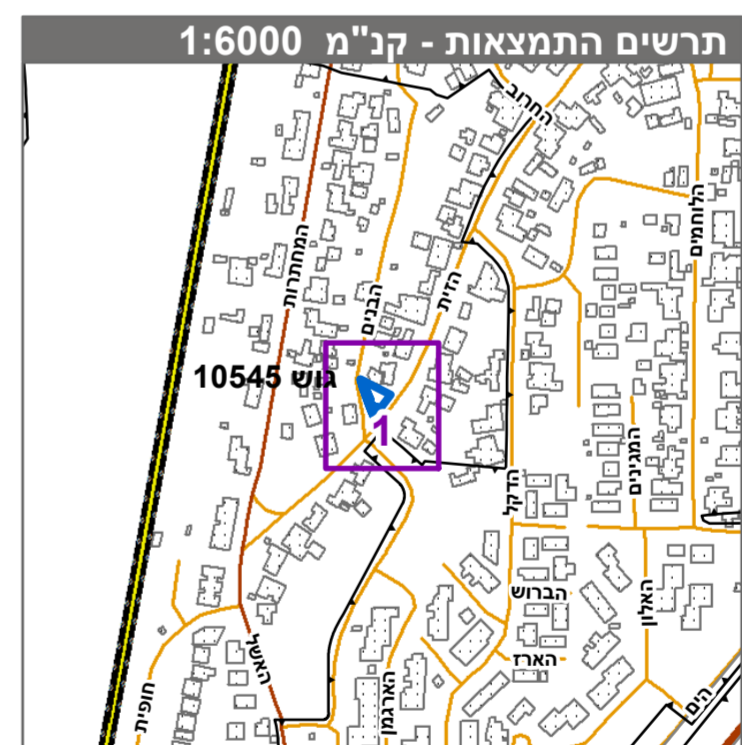

חוק התכנון והבנייה, התשכ"ה - 1965  
תכנית מתאר מקומית

**מס' 303-0560748**

**תכנית מפורטת להרחבת דרך בצומת הרחובות הזית והבנים בעתלית**

תשריט מצב מוצע גיליון 1 מתוך 1

מחוז	חיפה
מרחב תכנון מקומי	חוף הכרמל
רשות מקומית	חוף הכרמל
ישוב	עתלית
תכנית בסמכות	מקומית
איחוד וחלוקה	ללא איחוד וחלוקה
היתרים או הרשאות	תכנית שמטוחה ניתן להוציא היתרים או הרשאות
מונה תדפיס התשריט	17
מועד הפקדה	26/04/2021
שטח התכנית	0.3 דונם קנה מידה 1:250

### אישורים בתכנית מס' 303-0560748

שמות*	
מגיש התכנית	רשות מקומית מועצה אזורית חוף הכרמל
עורך ראשי	דנה ליושטיין תאגיד: רשות מקומית מועצה אזורית חוף הכרמל
יום	תאגיד: חוף הכרמל

### בעלי עיני בקרקע\*

מספר גוש	10545
מספר חלקות	140
מספר חלקות בשלמותן	
מספר חלקות בחלקייתן	

### טבלת גושים וחלקות\*

מספר גוש	10545
כל הגוש	חלק
מספר חלקות	140
מספר חלקות בחלקייתן	

\* הרשימה המלאה מפורטת בהוראות התכנית / בהודעה שפורסמה בעיתון וברשומות הרגי מצהיר בזאת כי המפה הטופוגרפית/המצבית המהווה רקע לתכנית זו, נערכה על ידי ביום 01.05.17 והיא הוכנה לפי הוראות טוהל מבלית' ובהתאם להוראות החוק ולתקנות המדמים שבתוקף. דיוק הקו הכחול והקדסטר-מדידה אנליטית מלאה ברמת תצ"ר

רמזי קעאר 883  
שם המודד מספר רשיון  
תאריך חתימה