

- גבול תכנית
- קו בניין
- אזור מגורים ג **168/ק**
- אזור מגורים ג **ב/228/ק**
- אזור מגורים ג **324/ק**
- דרך מאושרת
- אתר לבנייני ציבור **352-0384099**
- אתר לבנייני ציבור לא מסחרי **ב/228/ק**
- שצ"פ

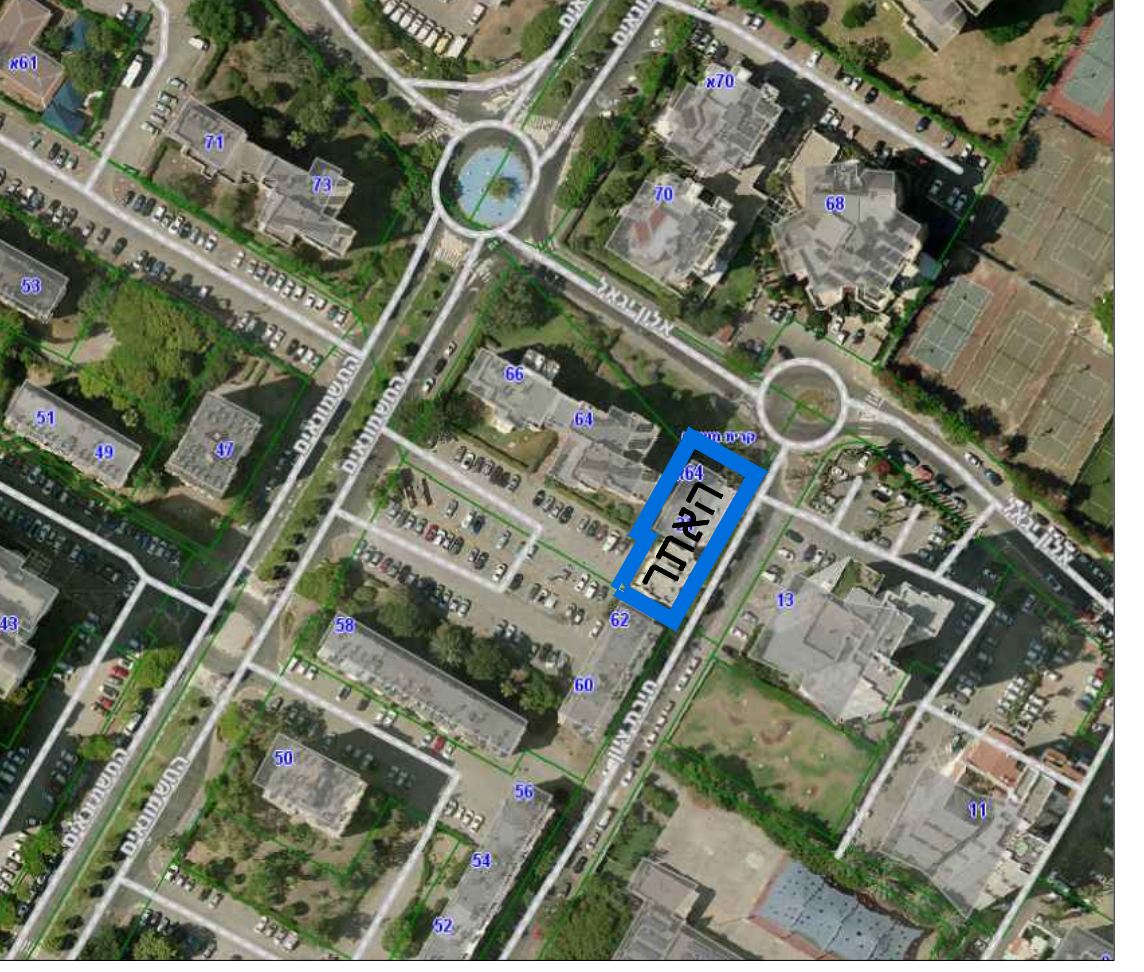

מצב מאושר	
352-0906875	
בי"כ ברחי חיבת ציון	
פינת אלון יגאל קריית מוצקין	
גליון 1 מתוך 1	
תחולה	רקע
תיאור	
תאריך עריכת הנספח	23/05/2021
קנ"מ	1:250
תרשימים נוספים	קנ"מ
תרשים סביבה	-
שמות וזתימות:	
עורך הנספח	שם: אדרי יקי קום תאגיד: קום אדריכלים בע"מ

- מספר הדרך
- קווי בנין
- רוחב הדרך

- 10430** מס' גוש
- גבול גוש
- גבול חלקה רשומה
- מבנה קיים
- תכנית מאושרת
- 334/ק** **א/324/ק**
- 352-0384099**
- 168/ק** **324/ק** **ב/228/ק**

