

מקרא

חוקת וריד

סליל 1000
גובה 1000

גובה עננית
1234 גוש
גובה 1000
גובה 1000

מטרים א

שטח לאיחוד וחלוקה חדשה

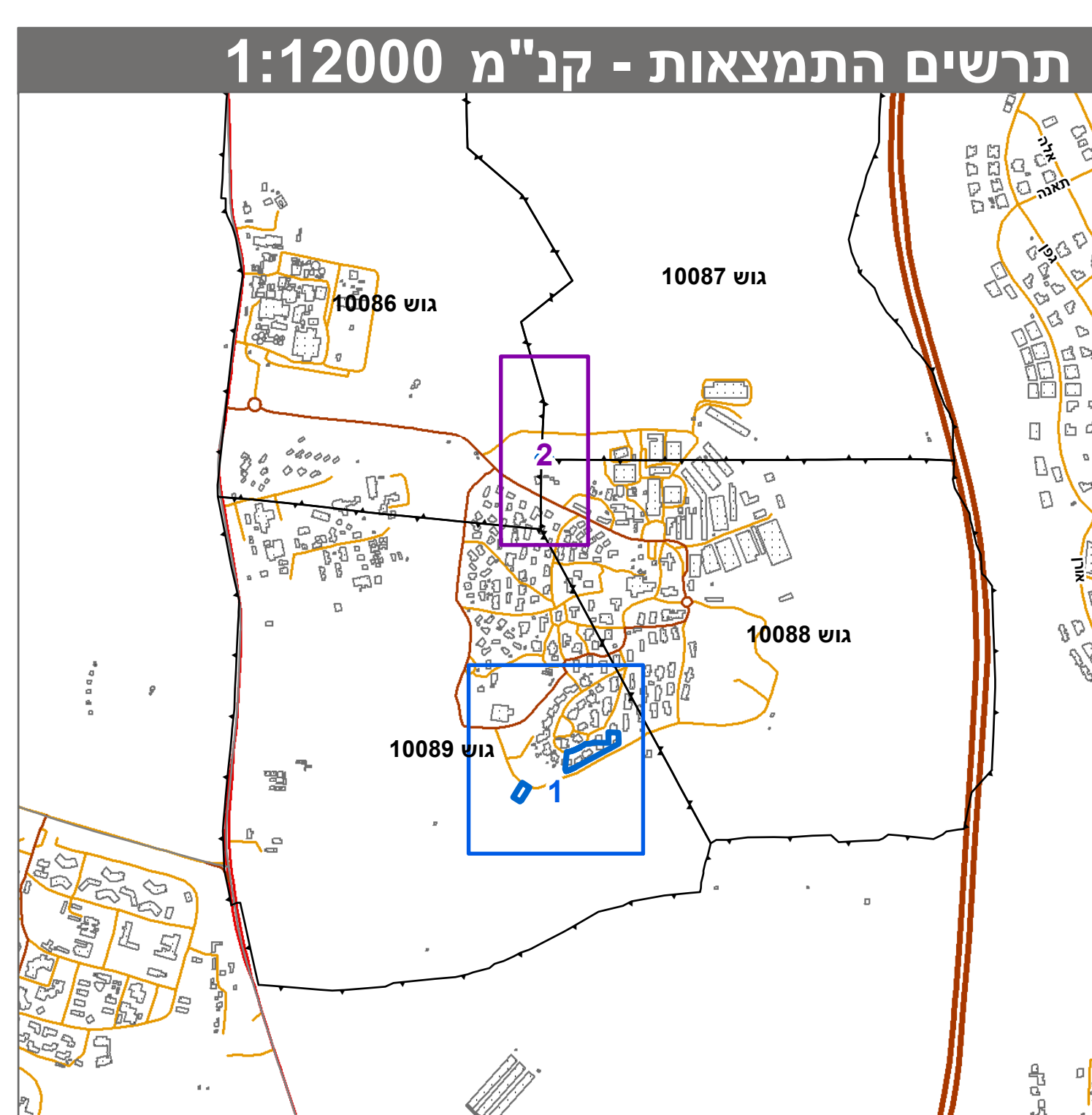

חוק התכנון והבנייה, התשכ"ה - 1965
תכנית מפורטת

מס' 351-0785691

**מ/מק/173 - החלפת שטחי מגורים
בדרום קיבוץ מענית**

תשריט מצב מוצע גיליון 2 מתוך 2

מחוז	חיפה
מרחב תכנון מקומי	מנשה-אלונה
רשות מקומית	מנשה
ישוב	מענית

תכנית בסמכות איחוד וחלוקה	מקומית
היתרים או הרשאות	תכנית שמכוחה ניתן להוציא היתרים או הרשאות

מונה תדפיס התשריט	14
מועד הפקה	07/02/2021
שטח התכנית	4.86 דונם
קנה מידה	1:500

אישורים בתכנית מס' 351-0785691

שמות*

מגיש התכנית	תאגיד: קיבוץ מענית
עורך ראשי	תאגיד: פריינד יצחק - יעוץ, תכנון וקידום פרויקטים בע"מ
יזם	רשות מקומית: מנשה
יזם	תאגיד: קיבוץ מענית

בעלי ענין בקרקע*

טבלת גושים וחלקות*

מספר גוש	כל הגוש/חלק	מספרי חלקות	מספר חלקות
10086	חלק	15	15
10087	חלק	81, 78	2
10088	חלק	5	5
10089	חלק	65-66	2

* הרשימה המלאה מפורטת בהוראות התכנית / בהודעה שפורסמה בעיתונות וברשומות הרגיני מצהיר בזאת כי המפה הטופוגרפית/המצבית המהווה רקע לתכנית זו, נערכה על ידי ביום 10.03.2020 והיא הוכנה לפי הוראות נוהל מבא"ת ובהתאם להוראות החוק ולתקנות המודדים שבתוקף. דיוק הקו החול והקדסטר: מדידה אנליטית מלאה ברמת תצ"ר

מריין משה	640	מספר רישון	חתימה
שם המודד	מספר רישון	חתימה	תאריך