

מקרא

תא שטח ומספרו: 1
 מספר הדרך: 2
 קווי בנין: 3
 רחב הדרך: 4

גבול התכנית: 1234 גוש ומספרו
 גבול חלקה ומספרה: 5

מסילה מאושרת
 גשר/מעבר עילי
 מתקן הנדסי

אישורים בתכנית מס' תתל/ 22 / ד

הועדה הארץית לתכנית לתש"ס המאושרת

הריני מצהיר בזאת כי המפה הטופוגרפית/המצבית המהווה רקע לתכנית זו נערכה על ידי ביום 25/01/2020 והיא הוכנה לפי הוראות נוהל מב"ת ובהתאם להוראות החוק ולתקנות המודדים שבתוקף. דיוק הקו הכחול והקדסטר: קו כחול (בלבד) ברמה אנליטית

רונ גרינשטיין
 שם המודד

928
 מספר רישון

תאריך

חתימה

חוק התכנון והבנייה, התשכ"ה - 1965
תכנית לתשתית לאומית

מס' תתל/ 22 / ד

השלמות סטטוטוריות למסילה המזרחית

תשריט מצב מוצע גיליון 4 מתוך 5

מחוז	מרכז, חיפה
מרחב תכנון מקומי	גלילית מחוז חיפה, דרום השרון, טירה, פרדס ...
רשות מקומית	כמפורט בהוראות / הודעה
ישוב	
תכנית בסמכות	ארצית
איחוד וחלוקה	ללא איחוד וחלוקה
היתרים או הרשאות	תכנית שמכוחה ניתן להוציא היתרים או הרשאות
מונה תדפיס התשריט	22
מועד הפקדה	21/06/2021
שטח התכנית	165.798 דונם קנה מידה 1:2500

שמות*

מגיש תכנית	חברה/תאגיד ממשלתי, מאיר אבידן
עורך ראשי	תאגיד: נתיבי ישראל לתשתיות תחבורה בע"מ
יזם	פניה בן נון תאגיד: תדמ הנדסה אזרחית חברה ממשלתית, מאיר אבידן תאגיד: נתיבי ישראל לתשתיות תחבורה בע"מ

בעלי ענין בקרקע*

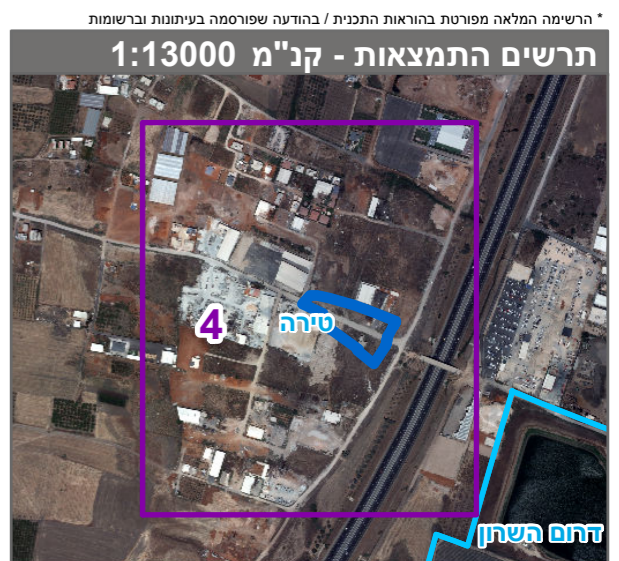

שנת צילום אוויר: 2017-2018