

מצב מאושר

קנ"מ: 1:250

67	מס חלקה
11586	מס גוש
1499/9	מס תוכנית מאושרת
1/62/9	

- ▲ גבול חלקה
- גבול התכנית
- - - קו בניין
- - - גבול תוכנית מאושרת
- חזית מסחרית
- מגורים ג'
- אתר לבניין ציבור
- דרך מאושרת
- מגורים ב'
- שטח ציבורי פתוח
- מסחר ומשרדים
- דרך /או טיפול נופי
- מגורים ומסחר

○ מספר הדרך
 ○ קו בניין
 ○ רוחב הדרך
 (א) יעוד שלא עפ"י מבאית

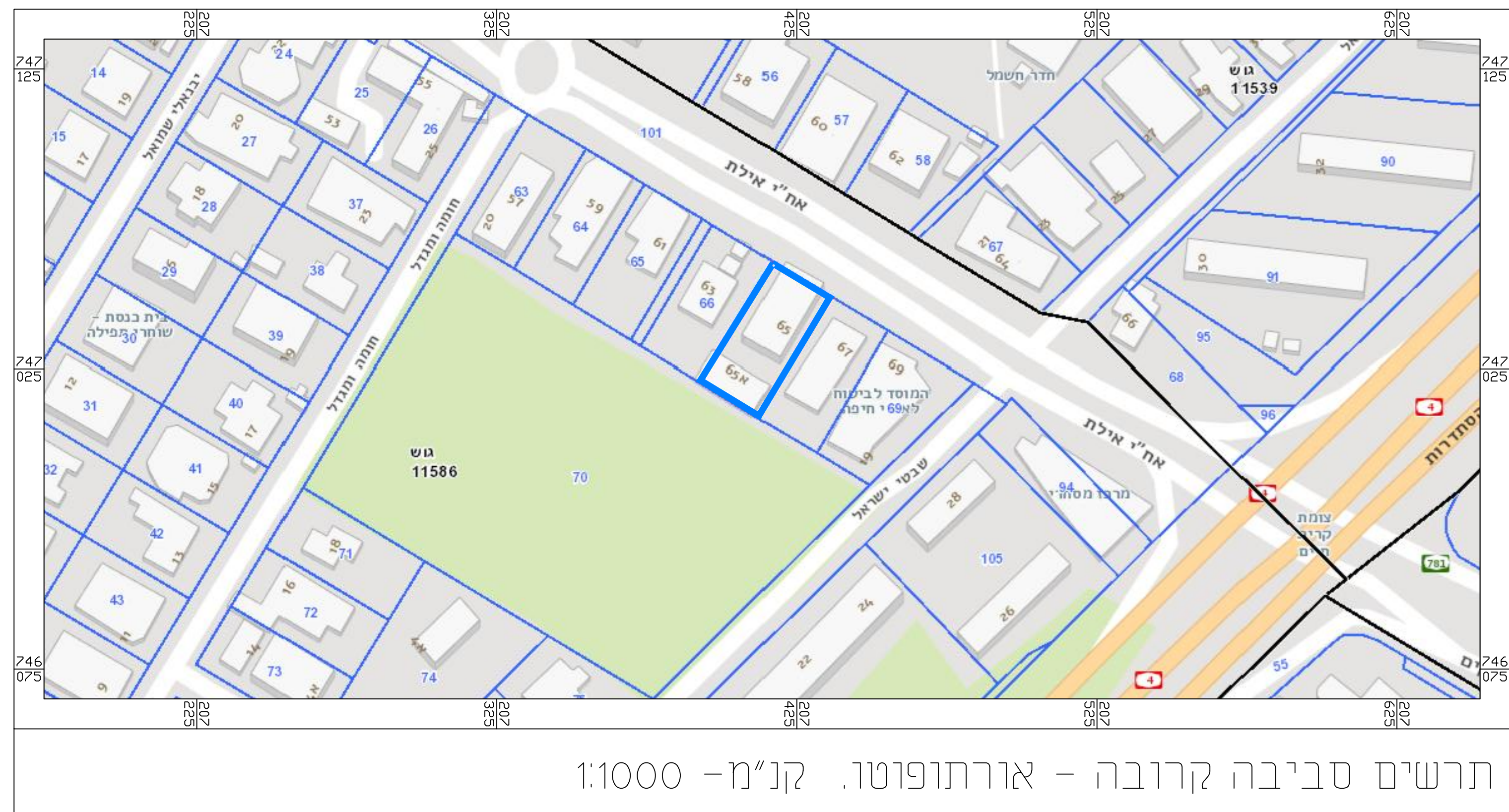
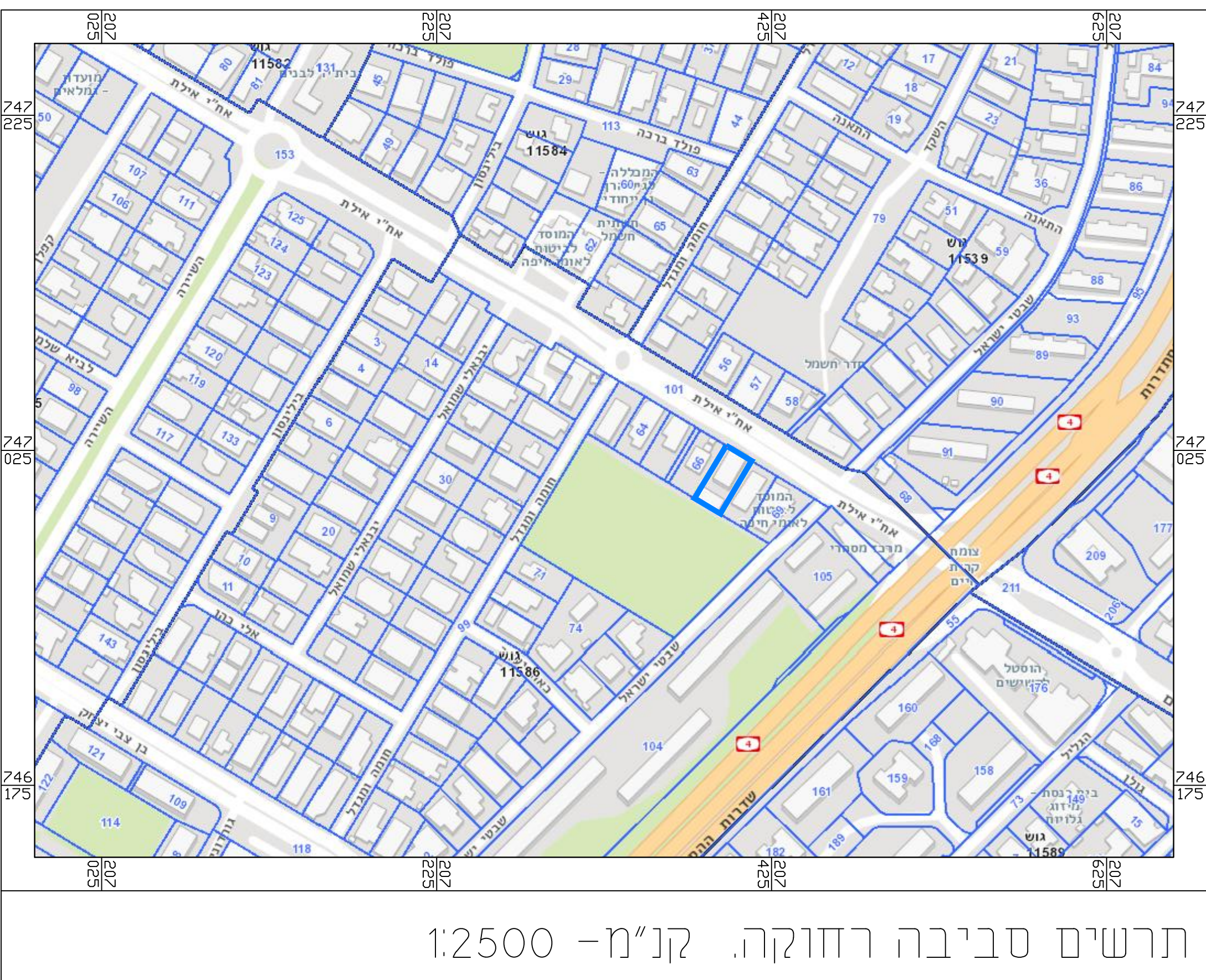

חוק התכנון והבנייה, התשכ"ה - 1965 תכנית מתאר מקומית

304-0719237

חפ/מק/1612/יט
רחוב אח"י אילת 65, קרית חיים, חיפה.

מצב מאושר גליון 1 מתוך 1

שם הנספח	קני"מ
מצב מאושר	1:250
תרשים סביבה קרובה - אורתופוטו	1:1000
תרשים סביבה רחוקה	1:2500
תכולה	רקע

תאריך	מחזור
09.09.2021	חיפה
	חיפה
	רשות תכנון מקומי
	רשות מקומית
	ישוב
	קרית חיים

הצהרת שטחית
100-07-04
אשר הכרית מס. 1499/9
תחום השטחית תחילה לחפ"מ 1612/יט
כיום מס. 66. כיום 304-0719237
י"ר חפ"מ

הצהרת שטחית
100-07-04
הצהרת השטחית תחילה לחפ"מ 1612/יט
כיום מס. 66. כיום 304-0719237
י"ר חפ"מ

פרוטוקול חקירת חפ"מ 1612/יט
החוקר: מר. משה גורן
תאריך: 26.3.21
שעה: 10:00

פרוטוקול חקירת חפ"מ 1612/יט
החוקר: מר. משה גורן
תאריך: 26.3.21
שעה: 10:00

