## מקרא

- גבול התכנית
- גוש 1234 גבול גוש ומספרו
- 5 גבול חלקה ומספרה
- 1 תא שטח ומספרו
- מספר הדרך / קווי בנין / רוחב הדרך
- שביל
- מגורים ומסחר
- זיקת הנאה למעבר ברכב
- מבנה להריסה
- להריסה
- קו בנין תחתי/תת קרקעי
- קו-בנין

## אישורים בתכנית מס' 354-0827931

הריני מצהיר בזאת כי המפה הטופוגרפית/המצבית המהווה רקע לתכנית זו, נערכה על ידי ביום 12.07.2021 והיא הוכנה לפי הוראות נוהל מבא"ת ובהתאם להוראות החוק ולתקנות המודדים שבתוקף. דיוק הקו הכחול והקדסטר: קו כחול (בלבד) ברמה אנליטית

| | |
|---|---|
| אוס גאנם | 1577 |
| שם המודד | מספר רשיון |
| חתימה | תאריך |

חוק התכנון והבנייה, התשכ"ה - 1965
תכנית מתאר מקומית

# מס' 354-0827931

# מואסי-מבנה מגורים ומסחר

| תשריט מצב מוצע | גיליון 1 מתוך 1 |
|---|---|
| מחוז | חיפה |
| מרחב תכנון מקומי | עירון |
| רשות מקומית | באקה אל ג'רביה |
| ישוב | באקה אל גרבייה |
| תכנית בסמכות | מחוזית |
| איחוד וחלוקה | ללא איחוד וחלוקה |
| היתרים או הרשאות | תכנית שמכוחה ניתן להוציא היתרים או הרשאות |
| מונה תדפיס התשריט | 11 |
| מועד הפקה | 04/11/2021 18:12 |
| שטח התכנית | 0.893 דונם קנה מידה 1:250 |

## שמות*

| | |
|---|---|
| מגיש תכנית | מוחמד מואסי<br>תאגיד: |
| עורך ראשי | חאזם יונס<br>תאגיד: חאזם יונס |
| יזם | מוחמד מואסי<br>תאגיד: |

## בעלי ענין בקרקע*

## טבלת גושים וחלקות*

| מספר גוש | חלק/ כל הגוש | מספרי חלקות בשלמותן | מספרי חלקות בחלקיותן |
|---|---|---|---|
| 8775 | חלק | | 44 |

* הרשימה המלאה מפורטת בהוראות התכנית / בהודעה שפורסמה בעיתונות וברשומות

## תרשים התמצאות - קנ"מ 1:1250

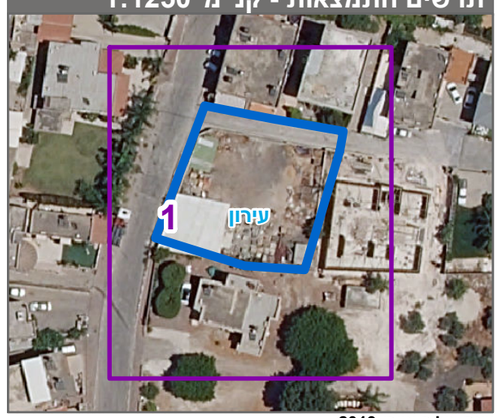


שנת צילום אויר: 2019