

מקרא

תא שטח ומספרו	1	גבול התכנית	גוש 1234
מספר הדרך	2	גבול גוש ומספרו	5
קווי בנין	3	גבול חלקה ומספרה	
רחב הדרך	4		

עירוני מעורב	
דרך מאושרת	
חזית מסחרית	

חוק התכנון והבנייה, התשכ"ה - 1965
תכנית מתאר מקומית

מס' 304-0813055

חפ/2561 - מבנה משולב מגורים, משרדים ומסחר - רח' שרה 16,18

תשריט מצב מוצע גיליון 1 מתוך 1

מחוז	חיפה
מרחב תכנון מקומי	חיפה
רשות מקומית	חיפה
ישוב	חיפה

תכנית בסמכות	מחוזית
איחוד וחלוקה	ללא איחוד וחלוקה
היתרים או הרשאות	תכנית שמכוחה ניתן להציא היתרים או הרשאות

מונה תדפיס התשריט	7
מועד הפקדה	05/12/2021
שטח התכנית	0.529 דונם קנה מידה 1:250

שמות*

מגיש תכנית	תאגיד: שרה נכסים (א.מ.מ) בע"מ
עורך ראשי	שחר לולב תאגיד: So Architecture

אישורים בתכנית מס' 304-0813055

בעלי ענין בקרקע*

טבלת גושים וחלקות*

מספר גוש	חלק/כל הגוש	מספרי חלקות בשלמותן	מספרי חלקות בחלקיות
10834	חלק	207-208	

* הרשימה המלאה מפורטת בהוראות התכנית / בהודעה שפורסמה בעיתונות וברשומות

תרשים התמצאות - קנ"מ 1:1250

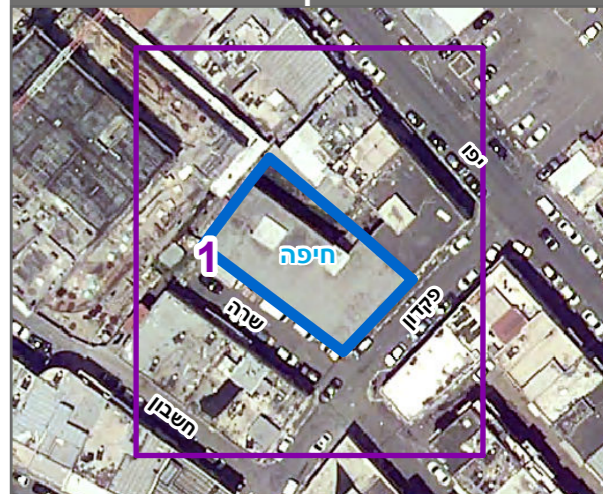

שנת צילום אוויר: 2019

הריני מצהיר בזאת כי המפה הטופוגרפית/המצבית המהווה רקע לתכנית זו, נערכה על ידי ביום 05.08.2019 והיא הוכנה לפי הוראות נוהל מב"ת ובהתאם להוראות החוק ולתקנות המודדים שבתוקף. דיוק הקו הכחול והקדסטר: קו כחול (בלבד) ברמה אנליטית

1053	יאסין בכר
מספר רישון	שם המודד
תאריך	חתימה