

מפה מצבית  
 קנה מידה 1 : 250

מחוז : חיפה  
 נפה : חדרה  
 מקום : פרדס חנה - כרכור  
 גוש : 10074  
 חלקה : 508  
 מגרש : 2  
 שטח : 449 מ"ר  
 תב"ע ע/530  
 הוכן עבור- נשע זסלנסקי

טבלת עציץ בוגרים

מס' עץ	שם עץ	קוטר
1	עץ פרי	D=0.10
2	עץ נוי	D=0.05
3	עץ נוי	D=0.20
4	עץ נוי	D=0.15
5	עץ נוי	D=0.15
6	עץ נוי	D=0.15
7	עץ נוי	D=0.15

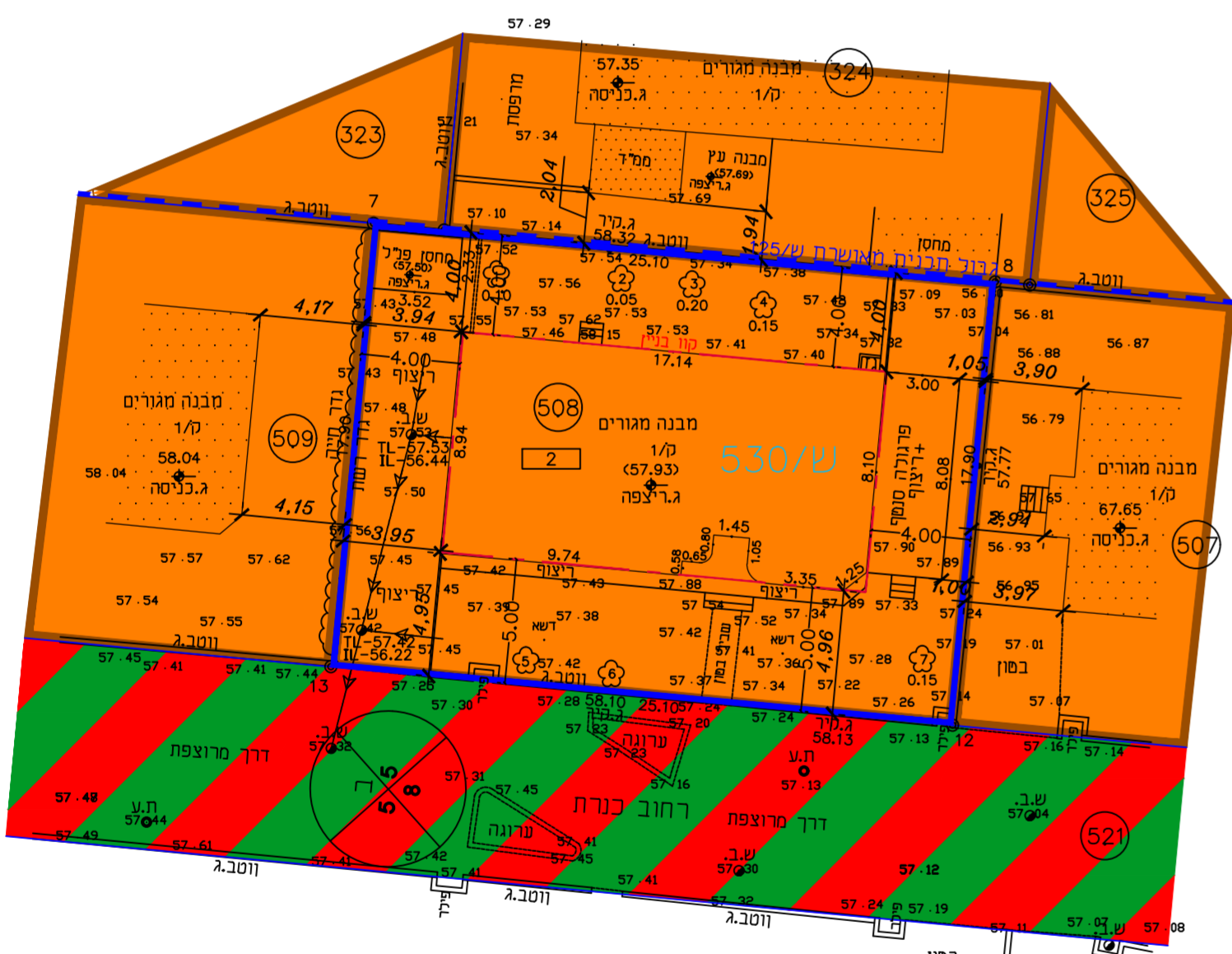

### תכנית מדידה להיתר

ישוב :	פרדס חנה - כרכור	כתובת :	רחוב כנרת 4
הוכן עבור :	נשע זסלנסקי	מספר סידורי :	10074/508as
גוש	10074	חלקה	508
בשלמות	449	בשלמות	449
שטח רשום(מ"ר)	449	תכנית מפורטת	תב"ע ע/530
מגרש	2	מגרש	2
שטח מגרש(מ"ר)	449		

**הערות**

- קווי הבניין הוחוו עפ"י הוראות התב"ע, והם יאושרו סופית ע"י מהנדס הועדה המקומית בעת הכנת תיק מידע.
- גבולות ושטחי ההפקעה נמדדו בשיטה גרפית לפי התב"ע והם יאושרו סופית ע"י הועדה המקומית.
- עומק שורות הביוב ל- נמדד בשטח ע"י פתיחת השורות.
- כאשר חיתוך התכנית לצרכי רישום ייתכנו שינויים קטנים בגבולות ובשטחי המגרשים.

**נתוני רשת וגבולות**

- המדידה בוצעה ברשת ישראל 2005/12
- נקודות הבקרה שעליהן מבוססת המדידה הן: 412AFN-409AFN שגובהה 65.703.
- גבולות החלקות חושבו מ: תצ"ד 335/96

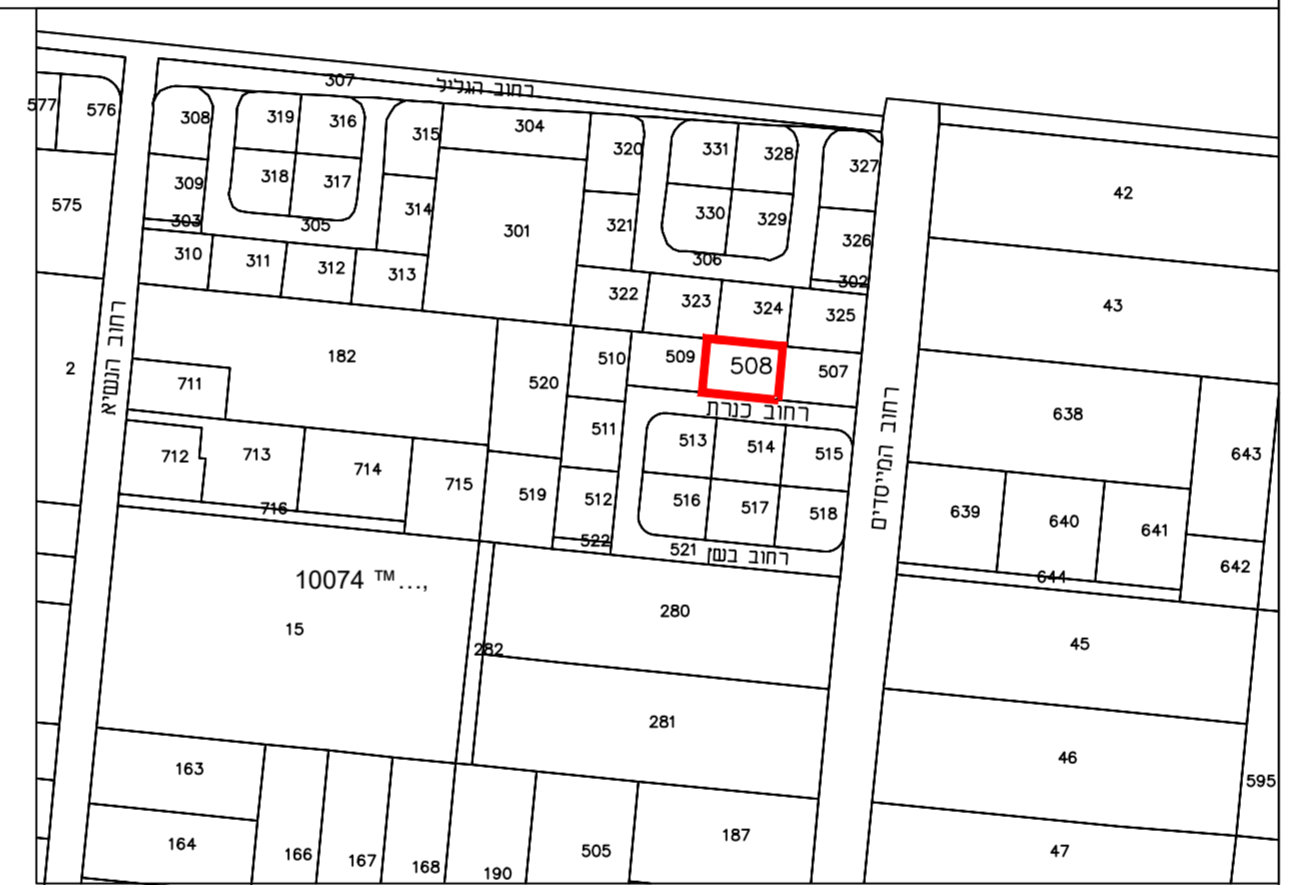

- מקרא**
- נק גובה
  - ג.ר.צפיה
  - ג.ג.ג
  - עמוד תקשורת
  - אביזר תקשורת
  - חיבור כבל
  - תא מים
  - שוחת ביוב
  - כניסה/ציאה משוחת
  - ע.ח.מ.ג.
  - גובה כבל
  - עץ ומספרו
  - קו מתח
  - מבנה בית
  - משטחי גגות
  - שפת כביש אספלט
  - אבן שפה
  - קו בניין
  - גבול חלקה
  - גבול מגרש

**תרשים הסביבה קני"מ 1-2500**

**גבולות המגרש**

רשימת קואורדינטות	גובה נקודה	קואורדינט צפון-דרום	קואורדינט מזרח-מערב	מס' נקודה
7	199346.53	709532.94		
8	199371.51	709530.59		
12	199369.80	709512.78		
13	199344.82	709515.13		

**הצהרת המודד**

אני מאשר כי מפה זו הוכנה ונערכה בקנה מידה 1:250 והיא העתק נכון של המפה הטופוגרפית על סמך מדידה שהסתיימה ביום: 20-07-2020 בהסתמך על בסרת איכות שביצעתי למפה זו אני מאשר את כל הפרטים ומאייניהם שצוינו במפה מדויקים לפי האמור: דרגת דיוק אופקי היא: ± 0.2 דרגת דיוק אנכי היא: ± 0.2 המפה הוכנה לפי תקנות המדידות ומדידות ומיפוי, התשע"ו-2016.

תאריך גמר התכנית 28-07-2020

שם המודד ומענו: \_\_\_\_\_  
 מספר רישוי: 611-\_\_\_\_\_  
 חתימה: \_\_\_\_\_

**עסלי עבד**  
 מהנדס אורחי ומודד מוסמך מ.ר. (611)  
 ת"ד 194 כפר-קרע, מיקוד 30075  
 טל משרד: 04-6352330 050-5263289  
 פקס: 04-6356223 Email: asale10@gmail.com

- מקרא:**
- גבול תכנית לתצוגה
  - \* מגורים א' 1
  - \* דרך משולבת
  - קו בנין
  - גבול חלקה ומספרה
  - גבול תכנית מאושרת
  - מספר תכנית מאושרת
  - מספר דרך
  - קו בנין
  - רוחב הדרך
  - \* עוודי קרקע שלא בהתאם לנוהל מבא"ת

<b>תשריט מצב מאושר</b>	
<b>308-0949859</b>	
<b>שינוי הוראות בניה - רחוב כנרת 4 כרכור גוש 10074 חלקה 508</b>	
<b>נספח לתכנית גליון 1 מתוך 1</b>	
<b>תחולה</b>	<b>מנחה</b>
<b>תיאור</b>	
<b>תאריך עריכת הנספח</b>	31.08.21
<b>רשימת התרשימים</b>	1:250
<b>שם תרשים</b>	-
<b>שם תרשים</b>	-
<b>שם תרשים</b>	-
<b>שם תרשים</b>	-