

מקרא

גבול התכנית: 1 גוש 1234
 תא שטח ומספרו: 1 גבול גוש ומספרו: 5
 מספר הדרך: 1 גבול חלקה ומספרה: 5
 קווי בנין: 2 3 4
 רחב הדרך: 2 3 4

מגורים:
 מידות:
 קו-בנין:
 עץ/עצים לשימור: ♣
 עץ/עצים להעתקה: ♣

אישורים בתכנית מס' 355-0930354

מספר גוש	מספר חלקה	מספר חלקות	מספר חלקות בחלקיות
11145	חלק	221, 195	

הריני מצהיר בזאת כי המפה הטופוגרפית/המצבית המהווה רקע לתכנית זו, נערכה על ידי ביום 01.10.2020 והיא הוכנה לפי הוראות נוהל מבא"ת ובהתאם להוראות החוק ולתקנות המודדים שבתוקף. דיוק הקו הכחול והקדסטר: קו כחול (בלבד) ברמה אנליטית

שלמה מגיד
 שם המודד

1504
 מספר רישיון

תאריך

חתימה

חוק התכנון והבנייה, התשכ"ה - 1965
תכנית מתאר מקומית
מס' 355-0930354

מכ/995 - גוש: 11145 חלקות 195
ו-221 רח' השקד רכסים

תשריט מצב מוצע גיליון 1 מתוך 2

מחוז	חיפה
מרחב תכנון מקומי	מורדות הכרמל
רשות מקומית	רכסים
ישוב	רכסים

תכנית בסמכות	מחוזית
איחוד וחלוקה	ללא איחוד וחלוקה
היתרים או הרשאות	תכנית שמכוחה ניתן להוציא היתרים או הרשאות

מונה תדפיס התשריט	9
מועד הפקדה	24/02/2022
שטח התכנית	0.961 דונם קנה מידה 1:250

שמות*

מגיש תכנית	שלום בן חמו תאגיד
עורך ראשי	אלה טרכטנברג תאגיד

בעלי ענין בקרקע*

טבלת גושים וחלקות*

מספר גוש	מספר חלקה	מספר חלקות	מספר חלקות בחלקיות
11145	חלק	221, 195	

תרשים התמצאות - קנ"מ 1:1250

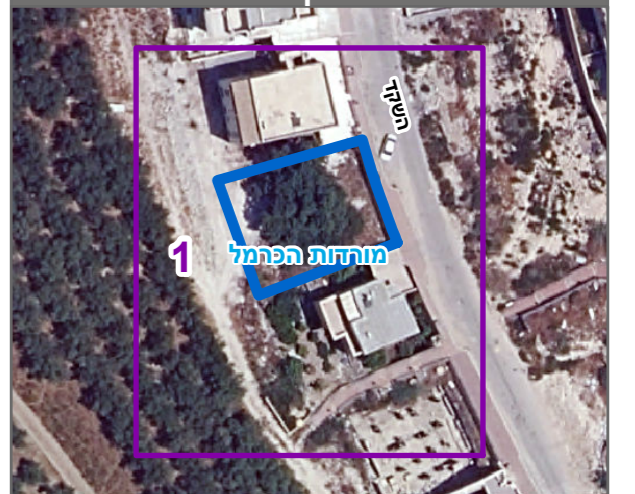

שנת צילום אוויר: 2019